De Bron Ugchelen

Uitgever: Bronkerk Ugchelen

Woensdag 6 november 2019 - 56e jaargang nr. 18

In deze Bron o.a:

- ***Gebed zonder eind'***
  Gods toekomst vraagt om open ogen, een open hart , om mensen die volhouden: een gebed zonder eind.
  Lees verder op pagina 7 >>

- ***Eeuw muziek in Ugchelen***
  Op 1 oktober 1919 werd in Ugchelen een muziekvereniging opgericht. Dit wordt gevierd met een groot muziekfeest op zondag 10 november.
  Lees verder op pagina 9 >>

- ***Midwinterhoorntreffen***
  Over de heide van het Leesten zullen op 28 december de traditionele melodieën van de middwinterhoornblazers klinken.
  Lees verder op pagina 11 >>

Vrijdaginloop

Vrijdag is 8 november is het de tweede vrijdag van de maand en staat de Duiker van 16.30 tot ongeveer 18.30 uur open voor iedereen die in gesprek wil gaan met iemand die daar ook aanschuift. Kom ook eens binnen, het eerste kopje koffie of thee is gratis. En misschien kunt u daarna tegen een kleine vergoeding een soepje of snackje mee-eten. In december gaan wordt bekeken of deze laagdrempelige inloop een vervolg gaat krijgen. Inlichtingen bij Toos Kwappenberg, tel. 5331327

Ugchelse HAIKU

boven schroothopen
van de oude wasserij
de wassende maan

Nico van Dam

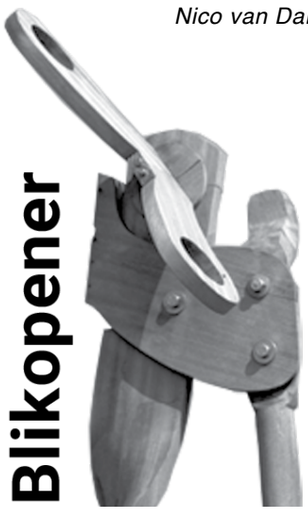

Blikopener

Prijzige maanden

DORPSPRIJS 2019

Wie nomineert u voor de Papierschepper?

Papierschepper, Foto: Dirk Reiding

Ugchelnaren, het is weer zover, de commissie 'Dorpsprijs Ugchelen' roept u op om dorpsgenoten voor te dragen voor de Dorpsprijs 2019. De prijs wordt uitgereikt aan 'personen of instellingen die zich bovenmatig hebben ingezet voor Ugchelen'. Het maakt niet uit of het vrijwilligerswerk of beroepsmatig is geweest.

De winnaar van de Dorpsprijs krijgt als aandenken een replica van het beeld van de Papierschepper, gemaakt door de bekende Ugchelse beeldhouwer Lex Quartel. Zoals het beeld van de Papierschepper, in het plantsoen tegenover UB, één van de bepalende dorpsgezichten is in Ugchelen, zo is de winnaar van de jaarlijks uit te reiken Dorpsprijs een bepalend gezicht geweest in het 'leefbaar houden' van Ugchelen.

In uw omgeving, in uw kennissen- en vriendenkring is er vast en zeker wel iemand die zich al jaren met hart en ziel heeft ingezet en nog steeds inzet voor het nog beter leefbaar maken van ons dorp. Denk bijvoorbeeld aan sport, cultuur, zorg, natuur, maatschappelijk welzijn,… etc. Individueel of in verenigingsverband, op de voorgrond zichtbaar of op de achtergrond als een stille kracht.

Vervolg op pagina 5 >>

Dankdag 2019 in de Bronkerk

Met de hele gemeente willen we God danken voor Zijn gaven en vieren en beleven we Dankdag in de dienst van 10 november a.s. Doet u ook mee?
Wij vragen u en jullie om iets mee te nemen wat op de 'Dankbaarheidsmarkt' weggegeven mag worden. Een zelfgebakken cake, een pompoen, boontjes of bloemen uit eigen tuin, appels van eigen boom, zelfgemaakte kaartjes, een knuffeltje, een gedicht of een boek alles is goed. Ook gewoon iets uit de winkel kan.

Jullie kunnen ook een ingredient meenemen voor de "Soep van Samen" die de jeugd voor ons gaat maken. Denk daarbij aan wortel, prei, bloemkool, ui, selderie e.d.
Voor de dienst kunt u dit inleveren in de hal van de Duiker. Jongeren staan klaar om uw bijdrage in ontvangst te nemen voor de Dankbaarheidsmarkt.
Van harte uitgenodigd.

DE BRON
KERK- EN DORPSBLAD
Verspreiding in Ugchelen:
om de 14 dagen huis-aan-huis
Oplage: 2650 exemplaren
De Bron digitaal: www.bronkerk.nl
Opmaak: Lutim, www.lutim.nl
Druk: VESO, www.vanelst.org

Eindredacteur van deze Bron:
Warner Bruins, tel. 5416403
Eindredacteur volgende Bron:
Hester Altink, tel. 06-14930648
Fotograaf van deze Bron:
Johan van Veen, tel. 5062373
Fotograaf volgende Bron:
Theo Logtenberg, tel. 5336253
Volgende Bron verschijnt op 20 nov.
Kopij en advertenties via:
ugchelendebron@bronkerk.nl
of in de brievenbus van de Bronkerk
vóór maandag 11 nov. 19.00 uur
Coördinator advertenties:
Teun van Amersfoort, tel. 5411491
Bezorgklachten en abonnement buiten Ugchelen: M. Ditzel, tel. 06-50525501

PRAKTISCHE GEGEVENS KERK
Kerkelijk centrum:
"Bronkerk" en "De Duiker"
Hoenderloseweg 10, 7339 GH
tel. 5334859
Beheerder M. Ditzel
privé tel. 06-50525501
Predikanten:
Ds. A.R. Davelaar,
Tel. 06-12837524 predikantRD@bronkerk.nl
Ds. E. van Iperen, tel. 8438214
predikantEI@bronkerk.nl
Kerkelijk werker:
R. Groen, tel.06-18270616
kerkelijkwerker@bronkerk.nl
Kerkenraad:
Voorz.: Mw. A. van der Hart, tel. 5417571
Secr.: C. de Winter, tel. 5414293
scribaKR@bronkerk.nl
Kerkelijk bureau: voor collectebonnen en vragen: kerkelijk.bureau@bronkerk.nl
Voor dringende zaken:
tel. 5411491 of 06-15017286
Bankrekeningen: Bronkerk Ugchelen
NL36INGB0000833184 en
NL88RABO0303318635
Meldpunt ziekte/herstel Bronkerkleden
mevr. B. Rigterink, tel. 5333718
meldpunt@bronkerk.nl
Meldpunt overlijden tel. 06-50525501
Meer informatie: zie Informatiegids Bronkerk of www.bronkerk.nl

PRAKTISCHE GEGEVENS DORP
Politie Ugchelen:
Wijkagent: Petra van Doorn, 0900-8844
spreekuur dinsdag 18.30-19.30 uur
Vereniging Dorpsraad Ugchelen:
Secretaris en ledenadministratie:
Leo Mooijman, tel. 5428066
E-mail: info@dorpsraadugchelen.nl
Noaberschap Ugchelen
Wineke Blom, tel. 06-41816541
Floortje v.d. Heijden, tel. 06-41808328
Annemieke Debets, tel. 06-14976776
Vereniging Ugchelens Belang:
Dorpshuis: tel.nr.: 5335144
E-mail: secretaris@ugchelensbelang.nl
Huisartsen:
Huisartsenpraktijk Oosting en Flenter
Bogaardslaan 56, tel. 5333361
Huisartsenpraktijk Ugchelse Kei
C.J. Haverkamp en T. Mons
Bogaardslaan 56, tel. 5331510
Tijdens avond, nacht en in het weekend
tel. 0900-600-9000
Alarmnummer: 112

Dorpsraad Ugchelen

DORPSMELDPUNT
U kunt uw melding zowel telefonisch als schriftelijk doorgeven aan de secretaris van de Dorpsraad op telefoonnummer (055) 542 80 66 of per Email info@dorpsraadugchelen.nl

dru Yoga on the Go

Toe aan ontspanning? Bij Yoga on the Go kunt u bijna dagelijks terecht voor Dru Yoga, een zachte yogavorm, die ook wel de yoga van het hart genoemd wordt. Dru Yoga is een toegankelijke vorm van yoga, geschikt voor alle leeftijden. Waarvan 1 van de lesuren een lesuur stoelyoga is. Vanaf het najaar is er ook de mogelijkheid voor yoga in therapie vorm, dit kan individueel of in een kleine groep. Adres: Bogaardslaan 14B in Ugchelen. Instroom in de lessen is het hele jaar mogelijk, een proefles is gratis. Voor info, zie de website: www.yoga-on-the-go.nl. mail: mat7@online.nl of bel: 06-51692283.

Bronnetje

Zoekt u een ervaren, vrolijke,
accurate en hardwerkende
ALLROUND SECRETARESSE
voor ongeveer 20u/w? Dan ben ik
misschien wel op zoek naar uw bedrijf.
Als u mij een mailtje stuurt,
dan stuur ik u mijn CV en wellicht
kunnen we iets voor elkaar betekenen.
Met vriendelijke groeten,
Linda de Blonde
gelimaro24@gmail.com
06-25.332.907

de Cantharel
VELUWSE HOTELHOEVE

Bezoek onze stand
tijdens Spirit of Winter!

VAN DER VALK
HOTEL APELDOORN - DE CANTHAREL

Woensdag 13 november – zondag 17 november 2019 (Paleis Het Loo, Apeldoorn)

Rouwenhorst
ROUWCENTRUM SINDS·1901

BGNU

Kom gerust langs als u vragen heeft.

Christiaan Geurtsweg 24 - 26, 7335 JV Apeldoorn
055 - 5414089 (dag en nacht) **www.rouwcentrum-rouwenhorst.nl**

DVDuiker

DVDuiker: 15 november 2019
Film: Hidden Figures

Hidden Figures is een Amerikaanse biografische film uit 2016, geregisseerd door Theodore Melfi. Het is een heerlijke film over doorzettingsvermogen en geloven in jezelf. Het verhaal van Katherine Johnson, Dorothy Vaughn en Mary Jackson. Drie briljante Afro-Amerikaanse vrouwen die werken bij NASA. Ze waren het brein achter een van de grootste operaties in de geschiedenis: de lancering van astronaut John Glenn in de ruimte. Een indrukwekkende prestatie die het land weer moed gaf, de verhoudingen in de 'Space Race' volledig op zijn kop zette en de wereld in beweging bracht. Het visionaire trio oversteeg geslacht en ras, en inspireerde generaties om groots te dromen.
U bent van harte uitgenodigd voor deze film van DVDuiker, het is de eerste in het nieuwe winterseizoen. De avond begint om 19.45 uur in de Duiker, inloop vanaf 19.30 uur. Entree is € 7,50, voor jongeren € 3. Voor aanvang van de film, die kort ingeleid wordt, krijgt u een kopje koffie of thee aangeboden. De opbrengst van de film gaat naar het diaconale project in Moldavië "Casa Speranta".

Gebedskring

Op zondagavond 10 november 19.30 uur Gebedskring in de Bronkerk.

UIT DE BIJBEL

wo 6 nov	Dankdag 2 Samuel 6:1-11
do 7 nov	2 Samuel 6:12-23
vrij 8 nov	2 Samuel 7:1-16
za 9 nov	2 Samuel 7:17-29
zo 10 nov	Psalm 101
ma 11 nov	Hosea 6:4-11a
di 12 nov	Hosea 6:11b-7:7
wo 13 nov	Hosea 7:8-16
do 14 nov	Lucas 20:1-8
vrij 15 nov	Lucas 20:9-19
zat 16 nov	Lucas 20:20-26
zo 17 nov	Lucas 20:27-40
ma 18 nov	Lucas 20:41-21:4
di 19 nov	Hosea 8:1-7

Kerkdiensten

Zaterdag 9 november
ONZE LIEVE VROUWEKERK, Hoofdstraat 18, Apeldoorn.
16.30 uur: Eucharistieviering. Pastoor Hermens, m.m.v. Sostenuto.

Zondag 10 november
BRONKERK
10.00 uur: drs. K. Bulens, Apeldoorn. Gezinsdienst: dienst met een ander geluid.
Koffie drinken na de dienst.
ONZE LIEVE VROUWEKERK
10.00 uur: Eucharistieviering. Pastoor Hermens, Gregoriaans.
RANDERODE
10.30 uur: Prot. viering. Ds. E. Idema.

Zaterdag 16 november
ONZE LIEVE VROUWEKERK
16.30 uur: Eucharistieviering. Pastor Sebastian, Samenzang.

Zondag 17 november
BRONKERK
10.00 uur: ds. A. de Graaf, Lieren.
ONZE LIEVE VROUWEKERK
10.00 uur: Eucharistieviering. Pastor Sebastian met Credo.
12.00 uur: Doopviering. Pastor Sebastian.
RANDERODE
10.30 uur: Prot. viering. Dhr. J. Koornstra, m.m.v. KSH Ensemble en Margo van der Eng.

BIJ DE DIENSTEN

Zondag 10 november:
Vandaag gaat Kees Bulens voor in een dienst met een ander geluid. Hij is in de Bronkerk een bekend gezicht geworden, welkom! De dienst rond Dankdag wordt samen met de jeugd ingevuld.
Uit Kind op Zondag:
Wat voor stad wil je hebben?

Jezus gaat met zijn vrienden naar Jeruzalem. Wat een mooie stad is dat toch! Maar wat wordt Jezus boos als hij de marktkraampjes op het tempelplein ziet! Hij jaagt de handelaars weg, want de tempel moet een huis van gebed zijn. Lucas 19: 41-48

Diaconie collecte: Eigen diaconaal project: Casa Speranza.
Uitgangscollecte: Voedselbank.

Zondag 17 november
Ds. Arjan de Graaf uit Lieren is onze voorganger. Welkom!
Uit Kind op Zondag:
Wil je dat begrijpen?

De Sadduceeën stellen Jezus een (strik?!)vraag over hoe het is in de hemel: Een vrouw is op aarde met zeven mannen getrouwd geweest, omdat de een na de ander overleed. Met wie is ze dan getrouwd in de hemel?
Uit het antwoord van Jezus blijkt: al zou je het willen begrijpen, dan nog zou je dat niet kunnen. Lucas 20: 27-38

Diaconie collecte: Lokaal Project.
Uitgangscollecte: Voedselbank.

Begin november staan we stil bij alles wat God ons in gewassen en werk geeft. We danken Hem daarvoor! In veel kerken staan allerlei producten van de oogst tentoongesteld. Juist in deze tijd waarin onze aarde steeds meer onder druk staat, is stilstaan bij het gekregene extra belangrijk! Waar bent u dit jaar extra dankbaar voor?

BEREIKBAARHEID PREDIKANTEN
Ds. Regina Davelaar: bij voorkeur op maandag, dinsdag en donderdag - 06 12837524
Ds. Eline van Iperen: bij voorkeur 's morgens op maandag tot en met vrijdag - 055 8438214

Nieuws van Ugchelens Belang en Sprengenhof

O, kom er eens kijken….

Op zaterdag 23 november gaan we Sinterklaas en zijn Pieten verwelkomen in Ugchelen. We beginnen de feestelijkheden met een intocht. Om 13.30 uur begint de intocht aan de Zuster Meyboomlaan vanaf de locatie Randerode. Met de muziekvereniging voorop lopen, Sint, Pieten en zijn gevolg vervolgens de volgende route:
Z. Meyboomlaan, rechts af de A. Sweitzerlaan, linksaf de Kruisvoorde, rechtsaf de Doddendaal, rechtsaf de Nijenbeek, rechtsaf de Bazemolenweg, vervolgen over de M. Orgeslaan, linksaf de Gerrit Palmweg, vervolgen op de D. Kamphuisweg. Rond de klok van 14.00 uur wordt de Sint en zijn gevolg in het centrum welkom geheten. Na het welkom gaat de intocht verder en lopen ze de volgende route: Begin Ugchelsegrensweg, linksaf dr. Piekemalaan, links aanhouden en dan rechtsaf de Ugchelseweg, linksaf G.P. Duringlaan tot aan het verenigingsgebouw Ugchelens Belang (UB).

Om 15 uur begint dan in de grote zaal van UB het middagprogramma voor de peuters en de kinderen van de onderbouw (groep 1 t/m 4) I.v.m. de ruimte van de zaal en het verwachte aantal kinderen aan u het verzoek om met 1 volwassene per gezin mee naar binnen te gaan.
Voor de kinderen van de bovenbouw (groep 5 t/m 8) is er tussen 19.30 en 21.30 uur een Sinterklaasdisco.

Zowel voor het middagprogramma als voor het avondprogramma heeft uw kind een toegangsbewijs nodig. Deze worden uitgereikt via de basisscholen, kinderdagverblijven en peuteropvang in Ugchelen. Heeft uw kind geen toegangsbewijs maar wil wel komen neem dan contact op via Jeugdub@hotmail.nl

Wij, van het JUB, weten dat Sinterklaas het erg leuk zou vinden als we met een grote optocht door de straten van Ugchelen rijden. Daarom nodigen wij de kinderen van de basisscholen uit om mee te rijden in de optocht. Misschien heb je wel een fiets, skelter of step die je daarvoor wil versieren. Als je mee wil doen zou dat heel erg leuk zijn. Geef je op via Jeugdub@hotmail.nl Wij laten je dan weten hoe de optocht zal verlopen.

Programma van Sprengenhof:

Dagelijks: 12.00-13.30 warme maaltijd in het restaurant (opgave; receptie Sprengenhof)

Wekelijks:

Maandag	14.30 uur	Handwerken
Dinsdag	15.00 uur	Bibliotheek
	15.00 uur	Internetcafé, in de even weken
	14.30 uur	Vinyluurtje, in de oneven weken
Woensdag	10.00 uur	Geheugentraining, in de oneven weken.
	14.30 uur	Filmmiddag, 2e van de maand
	17.00 uur	Wijkdiner, 3e van de maand (opgave; bij de receptie)
Donderdag	14.30 uur	Bingo, 3e donderdag van de maand

Op datum:

7 november	14.30 uur	Hollandse Meezingers
8 november	15.30 uur	Borreluurtje
13 november	14.30 uur	Filmmiddag "Nederland van boven"

Voor het mee doen aan activiteiten vragen wij een geringe bijdrage.

Kijk voor alle activiteiten op:
www.ontmoetelkaarinapeldoorn.nl
Sprengenhof 055-5496313
atlant WONEN ZORG WELZIJN
h.waanders@atlant.nl

Dorpshuis Ugchelens Belang
Bogaardslaan 81, 7339 AN Ugchelen
Tel. 055-5335144
Reparatie-Café: elke 1e en 3e woensdag 10 tot 12 uur.
Jeugdhonk: wo en zo van 15.00 tot 23.00 uur.
Ugchelens Belang: secretaris@ugchelensbelang.nl.
Agenda: 19 november 19.30 Algemene Ledenvergadering. De stukken zijn vanaf 13 november te vinden op de website

De Soos 55+ UB:
Elke woensdag van 13.45 (inloop vanaf 13.30 uur) tot 16.15 bent U welkom in het dorpshuis UB. U kunt meedoen met verschillende activiteiten. De bijdrage is €2,50 inclusief koffie/ thee met een koek.
Contact en informatie:
S. Goudkuil, Soos-leidster 055 533 83 92
E. Passial, voorzitter 055 542 17 44
A. van den Hul, penningmeester 055 5334140
A. van Dam, secretaris 06 234 72 737
secr.SoosUgchelen@gmail.com
Blog van de Soos 55+ UB: https://soos55-plus.blogspot.com

Jeugd Ugchelens Belang: JeugdUB@hotmail.nl
23 november: Intocht Sinterklaas in Ugchelen.
13.30 uur start intocht
15.00 uur start middagprogramma
19.30 uur start Sinterklaasdisco

Jeugd Ugchelens Belang

NIEUWS VAN DE DORPSRAAD

Waar sprak de dorpsraad over?

In de bestuursvergadering van 15 oktober 2019 kwam onder meer aan de orde:

- Transferium. Het advies van de werkgroep is blijkbaar voor de wethouder Willems nog niet rijp om aan het college voor te leggen. Hij wil eerst nog een verdieping en de Dorpsraad is door hem uitgenodigd voor een gesprek. Verdere besluitvorming is waarschijnlijk pas begin 2020
- HNO (Het Nieuwe Oud). Een groep geïnteresseerde inwoners gaat samen met een vertegenwoordiger van de Dorpsraad in gesprek met de initiatiefnemers van dit project, dat zich richt op het zelf en samen zaken langer in eigen regie blijven regelen. In een later te plaatsen artikel in de Bron zal hier meer over worden toegelicht.
- Het Ommetje. Door de nieuwbouw aan de Ugchelesegrensweg is het noodzakelijk om de route van Het Ommetje tijdelijk of mogelijk zelfs permanent te verleggen. De commissie groen zorgt voor het (ver)plaatsen van de bewegwijzering.
- Burgerparticipatie. Het project van de gemeente om burgerparticipatie te bevorderen en daarbinnen de rol van dorps- en wijkraden (DWR) anders in te kleuren verloopt uiterst moeizaam. Het gevoel van niet gehoord worden en voor een voldongen feit te komen staan wordt helaas steeds groter en het verdere overleg dus ook steeds moeizamer.

Ook dit keer was het een vergaderingen met een veelvoud aan onderwerpen over het leven en wonen in ons mooie dorp Ugchelen. Wilt u ook een bijdrage leveren aan het verbeteren van de leef- en woonomstandigheden in uw dorp, wordt dan gratis lid van de Vereniging Dorpsraad Ugchelen. Dat kan via onze website https://dorpsraadugchelen.nl/lid-worden of door een brief te sturen naar Dorpsraad Ugchelen, Postbus 3138, 7339 ZG Ugchelen. Met uw steun, zal onze Ugchelense stem nog "luider" klinken binnen de gemeente Apeldoorn.

Dorpsraad Ugchelen

Agenda

NOVEMBER 2019

8 november:	Vrijwilligersavond DR (Op uitnodiging)
19 november:	Besloten bestuursvergadering Dorpsraad

DECEMBER 2019

10 december:	Schoonmaken Koppelsprengen
17 december:	Besloten bestuursvergadering Dorpsraad

JANUARI 2020

4 januari:	Nieuwjaarsbijeenkomst DR/UB
11 januari:	Schoonmaken Winkewijert
21 januari:	Besloten bestuursvergadering Dorpsraad

FEBRUARI 2020

18 februari:	Besloten bestuursvergadering Dorpsraad

MAART 2020

17 maart:	Besloten bestuursvergadering Dorpsraad

Elke dinsdag van 18.30 tot 19.30 uur is de wijkagent aanwezig in UB.
De activiteiten van de Vereniging Dorpsraad Ugchelen worden voor verslaglegging veelvuldig op beeldmateriaal vastgelegd. Indien u deelneemt aan of aanwezig bent bij deze activiteiten, geeft u de vereniging op grond van de AVG toestemming voor het maken van foto's en filmbeelden en voor het gebruik, publicatie en de opslag daarvan.

Dorpsprijs

>> Vervolg van voorpagina

Wie verdient volgens u dit jaar de Papierschepper en wordt winnaar van de Dorpsprijs 2019 in Ugchelen.

De prijs wordt uitgereikt tijdens de Nieuwjaarsreceptie van UB en de Dorpsraad in januari. De commissieleden hopen dat u ze het moeilijk maakt met veel inzendingen. De commissie bestaat uit de bekende gezichten van Wilma van Wijk (secr.), Gert Woutersen en Lex Quartel, en kent dit jaar twee nieuwe leden: Tineke van de Hazel en Warner Bruins (vz.).

U kunt uw, met feiten onderbouwde, nominaties voor 6 december sturen naar: Wilma van Wijk, secretaris van de Commissie Dorpsprijs, email: m.vanwijk1@chello.nl.

Gezocht: goede naam voor een mooie plek!

Kent u "de ijsbaan" of noemt u het de "hondenuitlaatplek", "het bosje bij de Winnemolenlaan" of gebruikt u "de speelplek aan de Tonissenlaan"?

Een inwoner heeft de Dorpsraad gevraagd om een goede naam te zoeken bij dit fraai en nieuw ingerichte gebied waarvoor onderdelen door bovenstaande namen worden aangeduid. Een suggestie die we van harte overnemen. Net als voor het parkje "De Goudvink" willen we daarom een oproep doen aan de bewoners van Ugchelen: hoe wilt u dat dit gebied wordt genoemd?

Stuur uw suggestie met de reden waarom u dit de juiste naam vindt naar : info@dorpsraadugchelen.nl Doe dat alstublieft voor 8 december, zodat we 2020 kunnen beginnen met een nieuwe naam voor dit gebied. Nu maar hopen dat de ijsbaan met de nieuwe naam deze winter al gebruikt gaat worden!

WIJNKOPERIJ HENRI BLOEM
Asselsestraat 52 / 7311 EN APELDOORN
E-mail: apeldoorn@henribloem.nl / Tel. 055-5221470
WWW.HENRIBLOEM.NL

Een vertrouwd gezicht, een bekende naam. Bij ons staan uw wensen centraal. Samen geven wij vorm aan de uitvaart, ongeacht waar u verzekerd bent.

Bel bij een overlijden:
055-2032217 of 06-57448048
Dag en nacht bereikbaar.
Kijk voor meer informatie op onze website:
www.seppuitvaartzorg.nl

Sepp Uitvaartzorg
Betrokken, Betrouwbaar en Bekwaam

Bessels TWEEWIELERS

Bessels Tweewielers
Ugchelseweg 161
7339 CH Ugchelen

Info@besselstweewielers.nl
www.besselstweewielers.nl

Tel: 055 - 533 11 29
Fax: 055 - 534 28 45

Kinèsis fysiotherapie

Fysiotherapie * Groepsbehandelingen
Revalidatie * Littekenbehandeling * M.T.T.

H.A.J. Rigter & W. van Leeuwen tel: 055-5430812
Bogaardslaan 16b, 7339 AH Ugchelen

ami kappers

LEKKER IN JE HAAR
OOK ZONDER AFSPRAAK!

Openingstijden

Ma	08.30 - 18.00 uur
Di	08.30 - 18.00 uur
Wo	08.30 - 18.00 uur
Do	08.30 - 18.00 uur
Vr	08.30 - 20.00 uur
Za	08.30 - 17.00 uur

amikappers.nl/ugchelen

AUTO KOLDEWIJN
meer dan occasions alleen!

Hattemseweg 7, 7335 JG Apeldoorn
Tel. 055 - 533 52 52
info@autokoldewijn.nl
www.autokoldewijn.nl

Pietenactie

Wegens succes verlengd. Sint en zijn Pieten komen ook dit jaar weer graag bij u thuis. Op 30 november en 5 december maken de Sint en 2 Pieten er twintig minuten, samen met u, een waar feest van. Strooigoed nemen de Pieten natuurlijk zelf mee.
Geïnteresseerd? Snel opgeven (€40) voor 28 november 2019 (mauddeboer1992@gmail.com), vol is vol..
De opbrengst gaat naar het een goed doel: een kindertehuis in Moldavië, Casa Speranta. Het echtpaar Bejan vangt kinderen met een beperking op en zorgt voor een veilig en kansrijk bestaan.

Kerkcafé

Kerkcafé zondagavond 10 november! 'Ja. Ik ben orgaandonor ?!' Een leven redden. Je hebt het in je. De wetgeving omtrent orgaandonatie staat op het punt gewijzigd te worden. De regel wordt: "u bent donor tenzij u hebt laten vastleggen dat u dat niet wilt".
Dat is op dit moment nog: "u bent alleen donor als u zich als donor heeft laten registreren". Misschien heeft u al actie ondernomen en uw registratie in orde gemaakt, maar misschien ook niet. In beide gevallen zit u misschien nog met veel vragen over dit complexe onderwerp! Bert en Patricia van der Zwan zullen deze avond verzorgen en hun eigen ervaring hierover met ons delen. Van harte welkom om verder over dit thema van gedachten te wisselen. Misschien helpt het u verder bij het maken van een keuze hierin. Vanaf 19.45 u staat de koffie/thee klaar!

Gezocht: zwarte damesjas

Ik zoek mijn zwarte damesjas. Deze is verwisseld met een andere jas tijdens één van de kennismakingsbijeenkomsten met predikanten in de Bronkerk. In mijn jas zat onder meer een sleutelbos. Mevrouw Vos, telefoonnummer 055-3017324.

OVERWEGING

Gebed zonder eind

Het hoort bij mijn eerste herinneringen. Ik was 3 jaar oud. Mijn tante ging trouwen en ik mocht, samen met mijn zusje, haar bruidsmeisje zijn. Mijn moeder naaide mooie prinsessenjurkjes voor ons, en: ze nam ons op proef mee naar een kerkdienst, om uit te testen of wij op de grote dag de trouwdienst bij konden wonen of dat er oppas voor ons geregeld moest worden. Ik weet nog hoe hard ik mijn best deed om een voorbeeldige kerkganger te zijn: stil te zitten en stil te zijn. Maar tijdens het gebed, dat ik met stijf dichtgeknepen ogen onderging, begon ik zachtjes te huilen. Het duurde zo lang, ik hield ik het niet meer vol. Huilend zei ik: "Ik kan mijn ogen niet meer dichthouden". Het was mijn eerste ervaring met een gebed zonder eind.

Later kwamen daar andere ervaringen overheen. Evenmin positief. Van die ellenlange gebeden, oefeningen in nederigheid, waarbij ik de indruk kreeg dat het er vooral om ging om niets en niemand te vergeten, en trouw en gehoorzaam te blijven aan "God, Oranje, Nederland".
De wereld is intussen veranderd, de gezagsverhoudingen zijn veranderd, en het denken over God en geloven is veranderd. God is (voor velen) niet meer degene die zegt "zo ís het en zo móet het". God is eerder degene die vanuit zijn toekomst van vrede en gerechtigheid zachtjes roept: "zo kán het!" En geloven is minder een voor waar aannemen van wat gezegd wordt, maar meer een geïnspireerd op weg gaan/blijven naar die toekomst van recht en vrede voor alle mensen.

Bij die verandering past ook een andere visie op bidden. En, jawel, zelfs een pleidooi voor een gebed zonder eind.
In de zin van het volhouden van het zoeken van verbinding met de Zaak van God: zijn toekomst van vrede en gerechtigheid. Bidden is de gerichtheid op die toekomst tot de jouwe maken, en je in dat licht afvragen: "Wie ben ik? Waar

ben ik mee bezig? Wat dient de vrede en gerechtigheid?" Bidden is het onrecht in deze wereld en in ons eigen leven niet normaal gaan vinden. Bidden is je hart blijven openen voor het visioen van vrede dat sinds mensenheugenis ons roept, en proberen niet onverschillig te worden, of cynisch, of bitter.

Gods toekomst vraagt om open ogen, om een open hart, om mensen die volhouden, en inderdaad: om een gebed zonder eind.

Ds Eline van Iperen.

Mart het muisje

Druppels

Lees dit samen met uw (klein)kind

Mart het muisje liep terug, hoorde hij daar iemand roepen? "Muis, muis kun je me helpen?" Hij keek snel om zich heen maar zag niets. Mart ging op het geluid af en onder een tak zat een mier vast. "Muis kan je me helpen?" "Natuurlijk help ik jou.", zei Mart.Met z'n tanden sleepte hij de tak weg. "Dank je wel muis, ik ben Mirabel de mier, wie ben jij?". "Ik ben Mart, wat is er gebeurd?". Mirabel begon te vertellen: "Ik was in een land hier ver vandaan, op een parkeerplaats waar heel veel mensenauto's reden.

Daar woonde ik in een mierennest en aten wij veel zoete dingen die mensen lieten liggen. Ik klom op een parkeertafel in een beker, toen hebben de mensen mij per ongeluk meegenomen. Ik ben net ontsnapt uit de auto maar kwam vast te zitten. Gelukkig heb jij mij gered. Ken jij mieren in de buurt waar ik nu bij kan wonen?".
Mart moest lachen, hij kende heel veel mieren, overal was het druk, maar er was vast wel plek voor een nieuwe mier. "Kom, we lopen naar een mierenhoop toe, daar mag je vast wonen." "Mogen mieren zomaar bij andere mieren gaan wonen?" vroeg Mart.

"Nee niet echt, maar de Veluwe waar jij woont staat in de hele wereld bekend dat er alleen maar aardige wezens leven." Bij de mierenhoop aangekomen vroeg Mirabel of ze daar mocht wonen en dat mocht als ze maar mee werkte met de rest. Mirabel keek Mart lachend aan, "dank je wel dat je me gered hebt, nu voel ik mij hier al weer thuis en kan ik hier samenwerken. Mierenhopen hebben namelijk werk genoeg er zijn voedselmakers, verkenners, soldaten en luizenkwekers.

Alles doen ze samen en dat werkt heel goed." Mart dacht na, misschien werkte hij wel te weinig samen. Als je samen iets doet wat stom is, maar wel moet gebeuren, dan is het een stuk leuker en gaat het vaak beter, hij was blij dat hij dit geleerd had van een mier.

Remko Groen
Kerkelijk (jeugd)werker Bronkerk

Najaarsconcert door Novo-Cantare

Op zaterdag 30 november a.s. geeft CKV Novo-Cantare een najaarsconcert met als thema: "Een Nieuw Lied".
Het concert wordt gegeven in De Hofstad, Hofveld 52 te Apeldoorn.
De aanvang 20.00 uur; entree: € 10,-.

Medewerkenden aan dit concert zijn: Annemarie de Jong, sopraan; Evan Bogerd, orgel, en Dennis de Bruijn, piano. De algehele leiding is in handen van Jan Willem Docter

Tijdens dit concert zal o.a. de Messe Breve No 7 in C "Aux chapelles" van Charles Gounod te beluisteren zijn.
CKV Novo-Cantare telt ruim 90 leden en werkt aan een breed repertoire, bestaande uit o.a. cantates en internationale koormuziek. Het koor heeft voor het nieuwe seizoen weer diverse medewerkingen en een concert op de agenda staan. Nieuwe leden kunnen zich ook op projectbasis voor dit concert aanmelden. Informatie hierover vindt u op www.novo-cantare.nl.

VOETSALON SILVIA

- Voor vrouwen- en mannenvoeten
- Voor cosmetische & medische voetbehandelingen
- Opgenomen in het kwaliteitenregister voor pedicures.
- Lid van Provoet & Procert
- Pedicure met meer dan 17 jaar ervaring!

Silvia Voetsalon MEDISCH PEDICURE
06 - 53684198 • www.voetsalon-silvia.nl
Bogaardslaan 56 7339 AH Ugchelen

Medisch Pedicure Groep Apeldoorn · ProVOET · ProCERT

WEEKSPECIALS
11-17 NOVEMBER 2019

WEEKSPECIALS

- PADDENSTOELENRISOTTO (V)
- BOERENKOOLSTAMPPOT
- WILDSTOOF MET RODE KOOL
- RENDANG
- BOEUF BOURGUIGNON
- HUTSPOT
- SPARERIBS
- PASTA GEROOKTE ZALM

DESSERTS

- BITTERKOEKJESVLA
- STOOFPEERTJES
- WITTE CHOCOLADEMOUSSE
- APPELCOMPÔTE

Kijk op valkvers.nl voor het complete menu!

U VINDT ONZE MAALTIJDEN IN ONZE VALK VERS TO GO
VAN DER VALK HOTEL APELDOORN - DE CANTHAREL
VAN GOLSTEINLAAN 20 • 7339 GT UGCHELEN • INFO@VALKVERS.NL

Huishoudelijke hulp nodig?

Diensten voor thuis is een initiatief gestart om huishoudelijke hulp socialer en prijsvriendelijker te maken. Wij rekenen namelijk maar € 17,- per uur. Daarnaast heeft diensten voor thuis ook vele andere diensten (tarief op aanvraag) die u het leven comfortabeler kunnen maken zoals: Tuinonderhoud, een klussendienst, een kapper of pedicure aan huis maar ook een kwalitatief hoogwaardige maaltijdservice.

Goed om te weten:
- u krijgt een vaste, betrouwbare en gescreende hulp
- er zijn geen lidmaatschapskosten
- u betaald veilig achteraf middels een factuur
- minimale afname 2 uur

Heeft u de hulp van diensten voor thuis nodig? Wij maken graag en geheel vrijblijvend een afspraak om de mogelijkheden te bespreken.

Mathijs van der Zande & Henk van Veldhuizen

diensten voor thuis.nl

Diensten voor thuis
055-3030628
info@dienstenvoorthuis.nl
www.dienstenvoorthuis.nl

KOENRAADS GROENVOORZIENINGEN

Voor Uw complete tuinverzorging

- *Ontwerp, aanleg en onderhoud*
- *Voor- en najaarsbeurten*
- *Grond en Bestratingswerkzaamheden*
- *Boomverzorging*

Ugchelseweg 143, 7339 CG Ugchelen

T: 055-5330260, na 17.00 uur
M: 0654700511, na 17.00 uur
E: infokoenraadsgroenvoorzieningen@kpnplanet.nl

Een eeuw muziek in Ugchelen

Het is bijna zover: het grote muziekfeest op zondag 10 november aanstaande.
Op 1 oktober 1919 werd in Ugchelen een muziekvereniging opgericht onder de naam Kunst Na Arbeid (KNA). Deze vereniging is in de jaren 60 van de vorige eeuw opgesplitst in twee verenigingen: KNA en Entre Nous (EN). Op den duur bleken deze verenigingen te klein om te kunnen overleven en besloot men samen verder te gaan, maar dan wel onder een nieuwe naam: op 19 oktober 1990 werd de Muziekvereniging Ugchelen (MVU) opgericht dus vieren wij nu een eeuw muziek in Ugchelen.

Muziek neemt een belangrijke plaats in Ugchelen in. Als er wat te vieren of te herdenken is in Ugchelen dan is ook de muziekvereniging van de partij. Muziek activeert het hele brein. Het is een van de krachtigste middelen om emoties op te roepen. Waarom maakt een liedje blij, actief of juist rustig? Muziek kan stress verminderen, de stemming verbeteren en zelfs helpen bij dementie. Muziek ontspant en prikkelt de hersenen. Zelf muziek maken, zorgt voor veranderingen in de hersenen en een toename van verbindingen in gebieden die betrokken zijn bij het luisteren en de motoriek.
Altijd al eens willen ervaren wat muziek met je doet? Kom dan meespelen met ons meespeelconcert om 13:45 uur. Ook is er de gelegenheid om kennis te maken met de instrumenten die bespeeld worden in het harmonieorkest.

Ben je dan zo enthousiast geworden dan kun je bij de vereniging gaan meespelen, een instrument kun je lenen en ook zorgt de vereniging voor muziekles.

Praktische informatie

Zondag 10 november 2019

11:00 uur	opening muziekdag door MVU
13:45 uur	meespeelconcert
16:00 uur	afsluiting
Locatie:	Dorpshuis Ugchelens Belang, Bogaardslaan 81 in Ugchelen
Toegang:	Gratis

Op de foto (omstreeks 1923 gemaakt voor de 3e muziektent) zien we v.l.n.r.:
bovenste rij: Herman Kaal, Rijk van Ee en Piet van Butzelaar.
2e rij: van Laar, Johan van de Berg, Jan Woutersen, Teunis Davelaar, Marius Struikenkamp en Bertus Lekkerkerker.
3e rij: Jan Kaal, Hendrik van de Berg, W. Tamboer, Berkhof, Chr. Veltkamp, Mannes Berghuis, Wouter Berkhof, Klaas van Baak en Hendrik Nieuwenhuis.
4e rij (zittend): Evert van den Hoef, Willem de Bie, dirigent Jan van Veen, Herman Klopman, Steven van Ee, en R. Vos.
voor: Wim van Zeist, Aris Top, Wim Top, Jan van Lohuizen, Harm Mulder, Wim Berkhof en van Laar.

Uit de Apeldoornsche Courant 1923

Gratis weegconsult!

Op 15 november zal diëtistenpraktijk Rosella Berghuis gratis uw gewicht, BMI, vetpercentage en spiermassa meten.
Locatie: Bogaardslaan 58 in Ugchelen.
Tijdstip: 11.00 - 12.00 uur.
Aanmelden is niet nodig.
Neem gerust plaats in de wachtkamer.

MEIJERINK B.V.

BLOEMEN & PLANTEN
IN- EN VERKOOP VAN PARTIJHANDEL
VUURWERK

WWW.MEIJERINKSMAZZELMARKT.NL

EENDRACHTSTRAAT 101-103 · 7335 CG APELDOORN

Ontdek het bij
BUURMAN
MAKELAARDIJ

HUIS VERKOPEN?
WIJ KOMEN GRATIS LANGS!

Op zoek naar nieuwe buren? Schrijf je in voor de gratis zoekservice!

funda

ARNHEMSEWEG 117, 7331 BE APELDOORN
T: 055- 533 29 15 E: INFO@BUURMAN.NL
WWW.BUURMAN.NL

Stap vrijblijvend binnen en maak kennis met ons.....

Wij hebben scherpe prijzen, goede adviezen en al onze topstylisten zijn volledig getraind naar de laatste kleurtechnieken en haarmodetrends!

HAARSTIJL
VOOR DAMES

Ugchelseweg 52A Tel: 055-5330155

Openingstijden:
Dinsdag t/m Vrijdag van 09:00 – 12:00 uur
en van 13:00 – 17:30 uur
Vrijdagavond van 18:00 – 20:00 uur
Zaterdag van 08:00 – 14:00 uur

WWW.HAARSTIJLVOORDAMES.NL

't Pannekoekhuis
Ugchelen

ERKEND
PANNEKOEKRESTAURANT

Ons welbekende
3-gangen aanbiedings-keuzemenu

Keuze uit 4 voorgerechten
Keuze uit 15 pannekoeken
Keuze uit 4 nagerechten

Slechts €13,95

Fam. Oldenburg
Hoenderloseweg 50
7339 EJ Ugchelen
Tel.: 055-5418211
Geopend
van 12.00-20.00 uur

RESERVEREN MOGELIJK

Gelders Midwinterhoorn Treffen op het Leesten

De organisatie van het Gelders Midwinterhoorn Treffen is te gast op zaterdag 28 december bij Staatsbosbeheer, Ugchelen, de Leesterheide. Over de heide en door het smeltwaterdal zullen de traditionele melodieën van de midwinterhoornblazers klinken. Het geluid draagt kilometers ver, zeker als het licht gevroren heeft. De organisatie is in handen van de Midwinterhoornblazers uit Ugchelen. De blaasgroep bestaat 5 jaar en dat willen ze op gepaste wijze vieren met de zustergroepen uit Gelderland. Deze groepen zijn lid van de Federatie van Gelderse Midwinterhoorngroepen.

Zo'n 45 blazers strijden om de prijs "Beste blazer van Gelderland" en om de prijs "Beste blaasgroep van Gelderland". De Ugchelense blazers zullen deze prijs verdedigen, zij waren vorige jaar "Beste blaasgroep van Gelderland". Eerst zal de jeugd gaan blazen en aansluitend de volwassenen.

Vanaf 13:45 uur tot 16:00 uur worden de beste midwinterhoornblazers uit Gelderland door een 3-koppige jury beoordeeld. De jury heeft geen zicht op de blazer. Ze zitten in een deels afgesloten werkkeet. Alleen de muzikale uitvoering van de blazer wordt beoordeeld. Er zijn verschillende beoordelingspunten te verdienen. Zo wordt er beoordeeld op zuiverheid, de melodie, de wijze van uitvoering en op techniek.
Het evenement is mede mogelijk gemaakt door de Gemeente Apeldoorn. Wethouder Cziesso zal als portefeuillehouder voor Kunst en Cultuur van de Gemeente Apeldoorn het evenement openen.

Foto: Johan van Veen

Zonnepanelenactie ook in Ugchelen

Op 30 oktober start de gemeente Apeldoorn in samenwerking met het Regionaal Energieloket een tweede ronde van de zonnepanelenactie voor woningeigenaren. Deze actie is een vervolg op de succesvolle eerste fase in Apeldoorn Zuid-Oost. Nu is het westelijke deel van de gemeente aan de beurt.

Door de vraag naar zonnepanelen te bundelen wordt het voor individuele woningeigenaren makkelijk om zonnepanelen aan te schaffen en zo te besparen op hun energiekosten.

Het Regionaal Energieloket heeft in verschillende plaatsen in het land soortgelijke acties georganiseerd.

Wethouder Mark Sandmann is dan ook blij met de samenwerking. "Met de zonnepanelenactie zorgen we voor een kwalitatief goed aanbod voor een prettige prijs, maar vooral ook voor gemak, door deelnemers te ontzorgen.
Zo maken we Apeldoorn samen een stukje duurzamer".

Succesvolle eerste ronde
Tijdens de eerste zonnepanelenactie dit voorjaar in Apeldoorn Zuid-Oost schreven ruim 650 huishoudens zich in voor een woningopname.
Hiervan lieten 290 huishoudens via de actie zonnepanelen installeren. "Echt een succes!" aldus Irma van Buren van het Regionaal Energieloket.

Vrijblijvend inschrijven
De inschrijving voor de zonnepanelenactie start op 30 oktober en loopt door tot en met 3 december.
Woningeigenaren met de postcodes 3888, 7334, 7335, 7336, 7339, 7345, 7346 en 7348 ontvangen een persoonlijke brief en kunnen zich vanaf 30 oktober aanmelden voor de actie.

Na inschrijving ontvangen zij per e-mail een uitnodiging voor een woningopname inclusief adviesgesprek.
Na de woningopname volgt een vrijblijvende offerte op maat, waarop iedereen zelf kan beslissen om mee te doen.

Gratis nestkastjes
Als extraatje krijgen deelnemers dit keer ook een gratis nestkastje als zij tot installatie overgaan. "Want groene energie is niet de enige manier om Apeldoorn te verduurzamen. Ook biodiversiteit en natuur rondom het huis zijn belangrijk." aldus projectmanager Sander Lubberhuizen van Energiek Apeldoorn.

"En als we dan toch het dak op gaan, kunnen we net zo goed direct een nestkastje installeren."
Zolang de voorraad strekt, geeft de gemeente gratis nestkastjes weg.

Deelnemers kunnen kiezen uit drie soorten kastjes: voor huismus, gierzwaluw of vleermuis.

Informatieavond
Voor geïnteresseerden is er een informatie-bijeenkomst op 12 november.

Deze wordt gehouden in het scholencomplex Sprengeloo van 19:30 – 21:00 uur. Aanmelden voor de informatieavond kan via www.regionaalenergieloket.nl/apeldoorn.

Op deze webpagina is ook meer informatie over de zonnepanelenactie te vinden. Vanaf 30 oktober kan men zich hier ook vrijblijvend inschrijven voor de actie.

HM Schilderwerken

Voor het complete schilderwerk binnen en buiten

Herman Mol
Richtersweg 15, 7339 AA Ugchelen
Telefoon: 06 14505468
info@hmschilderwerken.nl www.hmschilderwerken.nl

Pan-doro

Catering
★★★
maaltijdservice

Slangenburg 21
7339 DP Ugchelen
M: (06)26 03 59 68 T: 055 5330244
E: info@pan-doro.nl
I: www.pan-doro.nl

EERLIJK, PUUR EN VERS!

Leliveld Boom Service
Boomverzorging & Advies

Voor alle snoei, plant en kapwerkzaamheden.
Uw boom, onze service!

Kruisvoorde 74, 7339 KW Ugchelen
055-7851456 of 06-51028857
info@leliveldboomservice.nl www.leliveldboomservice.nl

TAXI UGCHELEN
055-540 39 20

TAXI UGCHELEN
055-540 39 20

van Megen
Metaaltechniek

Keienbergweg 53
7339 GM Ugchelen/Apeldoorn
Tel.: 055 - 5331572
Fax: 055 - 5429460

Autobedrijf van As b.v.

Uw partner in mobiliteit

U kunt bij ons terecht voor:
- Aanschaf van gebruikte en nieuwe auto's en brommobielen
- Reparatie en onderhoud van alle merken
- APK, airco, banden en schadeherstel
- Verhuur van personenauto's, bestelauto's, aanhangers en verhuiswagens

Keuze uit ruim 60 occasions!

Skoda Yeti 1.2 TSI 04-2010, 165.325km
Airconditioning, trekhaak € 7.425,-

Kia Rio 1.2 Super pack 04-2012, 102.261km
Climate en cruise control, trekhaak € 7.945,-

Nissan Micra 1.2 DIG-S 10-2013, 59.864km
Parkeersensoren, navi, cruise € 10.350,-

Mazda 3 2.0 GT-M 03-2014, 60.745km
1e eigenaar, navigatie, leer € 16.700,-

Tesla Model S 85D 11-2015, 68.545km
Autopilot, vierwielaandrijving € 59.750,-

Microcar M.GO Highland X Stoer en robuust € 14.995,- of € 249,- per maand

Wintertijd?
Winterbanden!

Nu het weer kouder wordt kunnen de winterbanden weer gemonteerd worden. Maak op tijd een afspraak om wachttijden te voorkomen.

Nog geen winterbanden? Wij hebben voor vele merken en modellen sets winterwielen liggen.

Gebruikte sets al leverbaar vanaf € 199,-

Op zoek naar een set voor uw auto? Kom langs of bel 055 – 541 88 33

Uw auto- en brommobiel-dealer voor Apeldoorn en de Veluwe

Hattemse Beek 61, 7335 PB Apeldoorn, Tel. 055 – 5418833

www.vanasapeldoorn.nl

autohopper RDW erkend BOVAG

Natuurgids worden bij IVN?

Wel eens gedacht: natuurgids worden, dat is iets voor mij? Voor mensen die het interessant vinden om de natuur te beleven én anderen daarvoor enthousiast te maken organiseert IVN Apeldoorn de natuurgidsenopleiding. De Natuurgidsenopleiding kent een programma voor beginnende en voor ervaren natuurliefhebbers.

Voor een overzicht van de natuurgidsenopleiding en de mogelijkheden om daarna actief te worden houdt IVN Apeldoorn op woensdagavond dinsdagavond 19 november om 19.30 uur een informatiebijeenkomst over de nieuwe natuurgidsenopleiding (NGO) die in 2020 gehouden wordt.

De bijeenkomst is in het IVN-Lokaal De Vijfster, Texandrilaan 30 te Apeldoorn. De natuurgidsenopleiding (kortweg NGO) voor minder ervaren natuurliefhebbers bestaat uit 4 cursussen gericht op het verwerven van natuurkennis en aanvullende opdrachten.

Je wordt begeleid door een ervaren gids. Ervaren natuurliefhebbers met uitgebreide kennis kunnen de aanvullende opleiding van 12 bijeenkomsten volgen.
Deze bijeenkomsten bestaan uit lessen en excursies. De lessen worden gegeven in IVN-Lokaal De Vijfster. De excursies zijn op verschillende locaties in het werkgebied van IVN Apeldoorn in en rond Apeldoorn, Voorst en Epe. Meer informatie over de natuurgidsenopleiding en het inschrijvingsformulier is te vinden op
www.ivn-apeldoorn.nl.

OPEN HUIS

Scoutinggroep "Ugchelse Woudlopers"

Aan de Hulkestein 45 heeft de Scoutinggroep al heel lang zijn vaste stek. Hoe kan het ook anders in zo'n uitdagend bosgebied. Met sprengen, bergen en dalen en bossen waar je in kunt verdwalen! Zaterdag 26 oktober was er weer een 'Open dag' waar iedereen van kon meegenieten. De voorzitter van deze groep 'Bert Ouwerkerk' vertelde heel enthousiast het een en ander over zijn scouting. Alle leidinggevenden hebben een speciale naam, waardoor je weet bij welke groep hij of zij hoort. Met een 'Professor Plof' had ik een gesprek, hij hoorde bij de Bevergroep, over het ledenaantal. Bij de groep horen 138 leden totaal en onderverdeeld zijn dat 67 jeugdleden en 20 scouts leiding. Het is een hele hechte groep en er worden heel wat vaardigheden aangeleerd. Dat was duidelijk zichtbaar op het terrein. Een samenwerking die je niet overal ziet in de maatschappij. Iedere zaterdag komen ze op dit terrein samen en gaan aan de slag met diverse bezigheden.De bijeenkomsten iedere zaterdag, jongens en meisjes, zijn:
Bevers: leeftijd 4,5 tot 7 jaar van 12.30 tot 14.30 uur
Welpen: leeftijd 7 tot 11 jaar van 12.30 tot 14.30 uur
Scouts: leeftijd 11 tot 15 jaar van 14.30 tot 17.30 uur
Explorers: leeftijd 15 tot 17 jaar van 14.30 tot 17.30 uur

Duidelijk was op het terrein te zien wat ze met z'n allen hebben gepresteerd om deze open dag tot een succes te maken! "LAAT JE UITDAGEN" was hun advies: klim eens in een toren, gebouwd door de scouts, van 16 m hoog! Wel met een gezekerd tuig voor de absolute veiligheid, want ook daar wordt steeds op gewezen! Een draaimolen, zelf uitgedacht, met hout en touw, er komt geen spijker aan te pas, was onder de jeugd al een succes, maar ik zag ook vaders vrolijk ronddraaien! Een restaurant in een schitterende zitkuil waar popcorn en marshmallows werden klaargemaakt. Een gezellig vuurtje werd in de gaten gehouden door Welpen. Kratstapelen, een jongetje hing aan een touw met katrol hoog in de bomen en steeds weer met een krat hoger onder zijn voetjes! Wederom gezekerd en met veiligheid van eigen leden. Die verantwoordelijk zijn voor hun bouwsel. Een stormbaan, cursus vuur maken, schoenwerpen, spookhuis, schiettent! En dan nog voor elke bezoeker koffie, thee of limonade, super!
De Scouting is meegegroeid en is een moderne organisatie geworden, waar je je kind aan kunt toe vertrouwen! (info@uw2.nl)

Tineke van den Hazel, Foto: Johan van Veen

Nieuw in "Ons Achterhuus"

Ja, zo langzamerhand is het Achterhuus een redding voor het winkelend publiek in Ugchelen. Je kan het zo gek niet bedenken of ze hebben het. Nu, door een gesprek met Sandra kwam ik tot de ontdekking, dat er nog meer aan hun uitgebreide arsenaal is toegevoegd. Van Henri de Witte hebben ze het DHL service-punt en de Stomerijservice overgenomen. Wederom is er ruimte gemaakt en ja hoor, het is bijna gelukt in de overvolle zaak. Sommige hoekjes zijn aangepast en artikelen verdwenen. Achterin de zaak zien we zowaar nieuwe meubelen staan, een prachtige 'kleine' selectie van alles wat gemaakt wordt door "WOODLET" uit Apeldoorn. De twee creatieve dames Sandra en Miranda weten deze 'shops in de shop' zo creatief te benutten, het lijkt wel een heel gezellig warenhuis.

Altijd heerst er sfeer, een ontmoetingsplek voor heel Ugchelen. Vriendelijk en meedenkend voor iedereen en een smile ook als je niets koopt!

Dat is denk ik ook hun geheim, van het een komt het ander. Een kopje koffie in het Koffiehuus, een broek korter maken in het Verstelhuus, een pakje ophalen van de DHL service, of nog even naar de stomerij? Die is wel heel snel, 's middags voor 15.30 uur gebracht, volgende dag ongeveer half vier gehaald!

Een leuke kledinglijn voor een maatje meer van af maat 40. Speelgoed was er altijd al, maar nu is er ook een collectie betaalbaar houten speelgoed. Sandra maakt een rondje met mij door de zaak, bij de heerlijk geurende theesoorten kijken we nog even rond en stoppen bij de chocoladetruffels. "Die smaken natuurlijk heerlijk bij een kopje thee," zegt Sandra vol trots.

Tineke van den Hazel

Crematorium Heidehof bestaat 25 jaar.

Wist u dat?
Vroeger droegen we vooral donkere kleding naar een uitvaart.
Nu zien we ook spijkerbroeken, t-shirts en korte rokjes.

Crematorium Heidehof
Engelanderholt 95, Ugchelen
T 055 - 534 18 50
E heidehof@monuta.nl
I crematoriumheidehof.nl

Heidehof
Crematorium van Monuta

Steeds terugkerende (pijn)klachten?
Doe iets aan uw houding!
Bel 055-5430119
of kijk op
www.oefentherapieugchelen.nl
Vergoeding uit aanvullende zorgverzekering.
Zorg voor Bewegen
Bogaardslaan 18A (achter de apotheek)

Roots
COACHING
"als veranderen niet vanzelf gaat..."
www.rootsrots.nl
06 43476083
Hans Drayer
Roots

onderhoud
verbouw
Ooms kleinbouw
Peter Ooms
email: oomskleinbouw@kpnplanet.nl
mobiel: 06 - 22413952

VosCom
Computer service Ugchelen

Voscom is er om al uw computerproblemen op te lossen. Vooronderzoek is gratis en u ontvangt altijd vooraf een prijsopgave

Voscom Automatisering
Molecatelaan 20A
7339LM Ugchelen
Tel. 055-7519756
E-mail : info@voscom.eu
www.voscom.eu

van Zwam
bouw/installatiebedrijf
Bouw- en installatiebedrijf
Van Zwam
Jan van Zwam
06-57 55 31 30
info@vanzwam-apeldoorn.nl

vereniging Ugchelens Belang

Uitnodiging algemene ledenvergadering Ugchelens Belang

Op dinsdag 19 november van 19.30 tot 21.30 uur wordt de eerste najaars ledenvergadering gehouden van de vereniging Ugchelens Belang. Naast de begroting voor 2020 staan er een statutenwijziging en wijzigingen in het bestuur op de agenda.

De agenda en de bijbehorende stukken staan vanaf 13 november op de website:
www.Ugchelen.nu.

UB zoekt voorzitter en bestuursleden

Het bestuur van Ugchelens Belang is een te klein team geworden om de vereniging Ugchelens Belang goed vooruit te helpen. Er is dringend behoefte aan een voorzitter en algemene bestuursleden voor nieuwe initiatieven en om het werk gezellig en beheersbaar te houden.

De Vereniging Ugchelens Belang bestaat dit jaar 107 jaar en is eigenaar van het dorpshuis, waarvoor begin dit jaar een nieuwe horecaexploitant is geworven. Samen is er enthousiast gewerkt om het Dorpshuis Ugchelens Belang aantrekkelijker te maken en zo de continuïteit te waarborgen.

Er zijn veel vrijwilligers die de bestaande activiteiten mogelijk maken. Denk daar bij o.a. aan de Sinterklaasintocht, de Coladisco's, het Vogelschieten en de spelletjes met Koningsdag, de wekelijkse Soos 55+ , het ReparatieCafé en de oliebollen verkoop.
Op dit moment wordt er hard gewerkt aan een feestweek in 2020 ter ere van 75 jaar bevrijding.
Ugchelens Belang houdt zich nadrukkelijk bezig met het verbinden van inwoners, verenigingen, organisaties en bedrijven. Kortom wij doen ons best om onze leefomgeving leuker, socialer en aantrekkelijker te maken. We staan middenin de samenleving van Ugchelen. Maar daarvoor hebben we uw hulp nodig, als lid, als vrijwilliger, maar ook als medebestuurder (zowel vrouw als man).

Komt u het bestuur versterken? Schroom niet en meldt u dan aan bij de secretaris Monique Nijhof, via secretaris@ugchelensbelang.nl of bel 06 40 85 93 34.

OPEN DAG

Gebe Crematorium Heidehof bestaat 25 jaar

Op 23 november houdt crematorium Heidehof van 10.00 tot 15.00 uur een open dag vanwege haar 25 jarig bestaan. U bent van harte uitgenodigd voor een uniek kijkje achter de schermen! De medewerkers geven rondleidingen en beantwoorden uw vragen.
Er is een uitgebreid programma met onder meer uitvaartverzorgers van Monuta die vertellen over de mogelijkheden bij een uitvaart. Daarnaast zijn er diverse bedrijven aanwezig, zoals:

- Kroes Glasblazerij demonstreert glasgeblazen urnen;
- Aqua Omega vertelt over asverstrooiing op zee en vanuit de lucht;
- Bloembinderij De Eeuwige Lente laat rouwboeketten zien;
- Hutten Catering vertelt over de samenwerking met de Verspillingsfabriek en De Zorgbakkerij en er mag ook geproefd worden!
- Bob Ruesink toont mogelijkheden in het vastleggen van uitvaarten op film;
- Memories to Keep laat kleine, houten urnen zien.

Er is ook vermaak voor kinderen.

Begraafplaats Heidehof
Ook de medewerkers van begraafplaats Heidehof zijn deze dag aanwezig om uw vragen te beantwoorden. Daarnaast kunt u:

- Informatie krijgen over soorten graven, rechten en onderhoud;
- Uitleg krijgen over hoe een graf gegraven wordt;
- Zien met welke machines er gewerkt wordt;
- Rondleidingen krijgen over de begraafplaats;
- Horen welke verschillende manieren van begraven er zijn;
- Kijken in een graf- en urnenkelder;
- Zien welke soorten asbezorgingen er zijn.

Komt u ook? Graag tot zaterdag 23 november!

Kerstherbergen 2019

De Kerstherbergen bieden gelegenheid om samen met anderen het feest van licht en warmte te vieren. Samen een klein hapje eten, naar muziek en verhalen luisteren, genieten van koffie of thee met iets lekkers erbij en dat alles in een ongedwongen, prettige en vredige sfeer. Iedereen is van harte welkom in de Kerstherbergen.

'De Herberg' in het centrum is open op Kerstavond:
17:00 – 19:30 uur, 1e Kerstdag: 13:00 – 16:00 uur en 2e Kerstdag 13:30 – 16:00 uur, Deventerstraat 40, ingang Griftstraat.
In De Maten is 'de druif' open op 2e Kerstdag van 11:00 – 15:00 uur in Kerkcentrum De Drie Ranken. Ingang achterzijde gebouw aan het Violierenplein.

Gevraagd: suggesties voor goede doelen

Een gedeelte van de opbrengst van de Waterloopleinmarkt en (gedeelten van) legaten mogen we, ieder jaar weer, schenken aan goede doelen. Als u een goed doel wilt aanbevelen voor de opbrengsten van de markten in 2020 geef die dan, voor 11 november, door aan: gradus.buitenhuis.1@kpnmail.nl.
Er is voorkeur voor bestedingsdoelen waarbij de contactpersoon binding heeft met Ugchelen. De aanvraag moet kort en bondig zijn met een concrete bestemming. Om in aanmerking te komen voor opbrengsten van de Waterloopleinmarkten is het een pré, als vrijwilligers van die goede doelen mee helpen bij de jaarlijkse Waterloopleinmarkt.

Vrijwilligers gevraagd

voor ons gemeentecentrum De Duiker. Wij vragen horecamedewerkers (m/v), die ons team komen aanvullen.

Je werkt met een gezellig team in een goede sfeer met veel afwisseling.

Ben jij een enthousiaste teamwerker, goedlachs, gastvrij en flexibel?

Kom in actie en reageer snel! Mail naar personeelzcvk@bronkerk.nl.

Wil je informatie? Bel dan met Marinus Ditzel: 06 50 52 55 01.

Gemeentecentrum "De Duiker"

SINGLE ORIGIN ARABICA KOFFIEBONEN

KOFFIEBRANDERIJ
BLUE'S
UGCHELEN

WWW.BLUESCOFFEE.NL

DAGELIJKS VERS GEBRAND

WHATSAPP: 06-42101030

HOENDERLOSEWEG 165

Kapsalon de Hoofdzaak

Dames knippen.	€18
Heren Knippen.	€18
Kinderen.	€13
Verven vanaf.	€25

Marten Orgeslaan 4
7339 HS Ugchelen

www.dehoofdzaak-ugchelen.nl

06-29495503

westra
boek en kantoor

Primera

Gemak, lezen en genieten! Wij zijn jouw specialist voor alles wat hiermee te maken heeft. Denk hierbij aan:

Kansspelen	Wenskaarten	Boeken	Tijdschriften
Tabak	E-sigaretten	Stomerijservice	Kantoorartikelen
Feestartikelen	Cadeaukaarten	Zoetwaren	Rokersbenodigdheden

Je vindt ons in onderstaande winkelcentra en op
facebook.com/primerawestra

W.C. Kerschoten

Rekeningen betalen
Pasfotoservice
RDW-diensten
Riverdale
postnl
WESTERN UNION

W.C. Ordenplein

Rekeningen betalen
Riverdale
postnl
WESTERN UNION

W.C. Ugchelen

Pasfotoservice
RDW-diensten
Pin-automaat
Woodwick
Riverdale
postnl

W.C. Kayershof

PIN-automaat
postnl

www.primera.nl ...even naar Primera

AB
TUINMACHINES
onderhoud – reparatie – verkoop
Ugchelen

Ugchelseweg 54
(achter de Primera)

Graag bellen voor afspraak
06-21548061

info@abtuinmachines.nl
www.abtuinmachines.nl

HOUT HUUS

Meubelmakerij
Hoenderloseweg 133
Ugchelen

www.houthuus.nl

Trustpilot
TrustScore 4.7 | 223 reviews

Autobedrijf
Ab Mulder
Gewoon Goed Geholpen

BOVAG

occasions
onderhoud
diagnose

Vacature: 1e Automonteur!
Altijd 60 occasions: www.AbMulderBV.nl

- Diagnose complexe storingen
- Onderhoud & APK
- Ruitreparatie & schadeherstel
- Vervangen distributieriemen/kettingen
- Accu testen & vervangen
- Airco diagnose & onderhoud
- Inbouw diverse accessoires
- Banden & uitlijnen

Ugchelseweg 249 (naast het IJSKAFEE)
055-5334738
info@AbMulderbv.nl

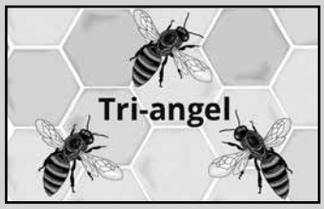

Het is al laat op de avond Het is kil, nat en winderig. Diep in hun jas gedoken wandelen mensen achter hun honden aan.

Lijntje strak bij het lopen, lijntje slap bij het poepen. De hond bepaalt de route, de mens volgt. Zijn vrijheid beperkt zich tot het roken van een sigaretje of het kijken op de smart Phone. Soms beide. Blokje om heen, blokje om terug.

Is hier de menselijke waardigheid niet in het geding: een dier dat de mens verplichtingen oplegt?

Liever zou hij al onder de douche gaan, langer op de bank zitten, eerder naar bed toe…Niks daarvan!

Het wordt tijd dat de techniek de mens te hulp komt. Zoals vaker een probaat middel om van een verplichting af te komen. Eerst de grasmaaier met handbediening, daarna de elektrische maaier en nu de robotmaaier: weer tijd voor een boek!

Nu is de ontwikkeling van een uitlaatrobot aanstaande. Hij heeft al een naam: Robuit. Geweldig perspectief om Robuit zijn voorgeprogrammeerde werk te laten doen: tijdstip instellen, duur van de wandeling, regenhoedje op of niet, alles is instelbaar! Met het poepschepje en –zakje gaat hij op zijn doel af met behulp van warmte- of reuksensoren. En deponeert dat in een bak bij zijn oplaadstation.

En technische ontwikkelingen gaan snel: de robothond is een volgende stap! Die hoeft niet meer uit! Geen uitwerpselen, want ook geen voer! Hun baasjes geven hem zelf hun naam: dat is mensenwerk. Je kiest zelf het gewenste formaat, karakter en vormgeving. Als je nog steeds hondengeur en haren in huis wilt, dan kan dat. Zijn programmering is ook heel uitgebreid: aanhankelijk, ondeugend, kwispelend, waakzaam. Je kiest, naar gelang jouw stemming en het tijdstip, de gewenste stijl.

Zullen we in 2030 niet ons hoofd schudden over een beschaving die haar woonomgeving liet vervuilen door uitwerpselen…?

NATUURLIJK UGCHELEN

De Atalanta

Ja, vlinders zijn echte zomerdieren. Insecten die vooral genieten van de zon. Zou je toch denken? Maar dat geldt niet voor alle vlinders! Vandaag, nu ik dit schrijf, (begin oktober) zag ik in mijn tuin toch nog een grote vlinder, een fraaie Atalanta. En dat klopt, want er zijn wat dat betreft drie soorten vlinders. Vlinders die in de winter overleven als ei, rups of pop. Vlinders die het land verlaten. En vlinders die overleven als volwassen vlinder. En die Atalanta is een vlinder, die het hele jaar als volwassen vlinder is waar te nemen. Maar in een echt fikse winter overleven ze hier in ons land niet. De meeste Atalanta's trekken dan ook in het najaar weg in zuidelijke richting. Net zoals sommige vogelsoorten. En in het voorjaar komen ze in fikse aantallen vanuit het zuiden weer naar West-Europa.

Die Atalanta's planten zich dan in Nederland wel voort. Van globaal mei tot juli leven de rupsen, vooral op brandnetels en hun familieleden. Eind juli begint die nieuwe generatie dan rond te vliegen en zich lekker vol te eten. En dan zijn er inderdaad twee mogelijkheden. Ze kunnen zich, zo vanaf tweede helft september, weer naar het zuiden verplaatsen. Of ze proberen te overwinteren. Als ze naar het zuiden trekken, dan overwinteren ze rond de Middellandse zee. Daar wordt dan ook weer een nieuwe generatie voort gebracht. Als ze hier overwinteren, dan vindt er geen voortplanting plaats. En met de gematigde winters van de laatste jaren, is de kans dat ze zo'n overwintering overwinnen is, best een stuk groter geworden.

Nu kan je zeggen, dat alle vlinders mooi zij. Nou, "mooi" is natuurlijk een nogal persoonlijke uitdrukking. Maar van de Atalanta kan je toch minstens wel zeggen, dat het een opvallende vlinder is. Ik was dan ook blij om hem weer in mijn tuin te zien.

Foto en tekst: Gerard Koops

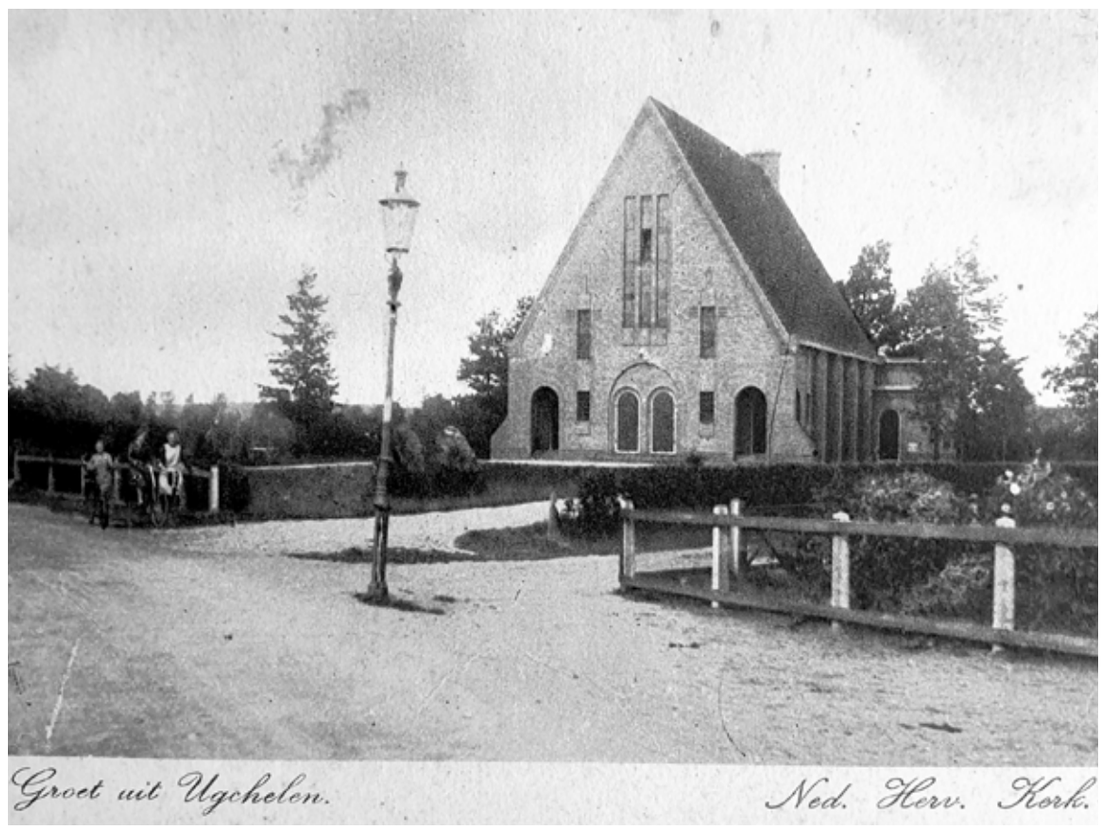

Ingezonden uit een een privécollectie. Wie weet uit welk jaar deze foto is?

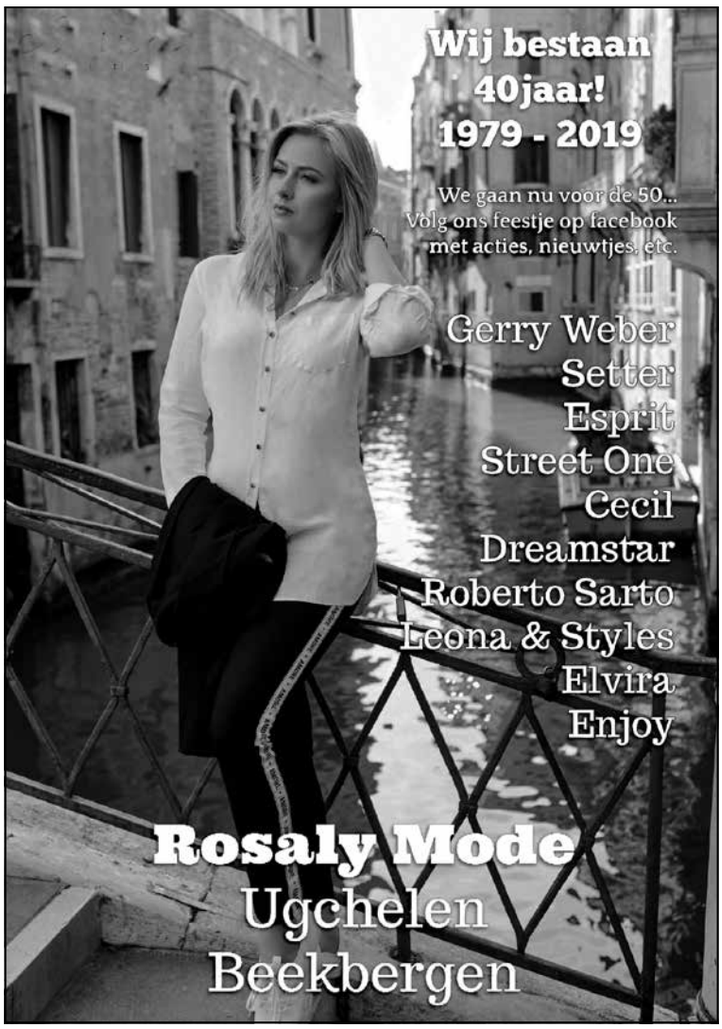
Wij bestaan
40jaar!
1979 - 2019
We gaan nu voor de 50...
Volg ons feestje op facebook
met acties, nieuwtjes, etc.
Gerry Weber
Setter
Esprit
Street One
Cecil
Dreamstar
Roberto Sarto
Leona & Styles
Elvira
Enjoy
Rosaly Mode
Ugchelen
Beekbergen

Energie, wat dan?
KOOL BV
INSTALLATIETECHNIEK
electra
gas / water
centrale verwarming
loodgieterswerk
electra - gas - water - verwarming - sanitair - loodgieterswerk
WWW. KOOL bv.NL
055 - 533 19 60
Ugchelen
ATAG Select Dealer
UNETO-VNI
Erkend Installateur

Albert Heijn
ELKE ZONDAG OPEN VAN 12:00 TOT 18:00 UUR
van den Heuvel
Gewoon bij Albert Heijn
Met milieupark en 100 gratis parkeerplaatsen!
Molecatenlaan 30, 7339 LM Ugchelen
tel. 055-5396910 facebook/AHvandenheuvel