Ugchelen
De Bron

Uitgever: Bronkerk Ugchelen **Woensdag 20 november 2019 - 56e jaargang nr. 19**

Najaarsconcert Novo-Cantare

Op zaterdag 30 november geeft CKV Novo-Cantare een najaarsconcert met als thema: 'Een Nieuw Lied'.
Locatie: De Hofstad, Hofveld 52 in Apeldoorn.
Aanvang: 20.00 uur
Entree: € 10,-.
Met medewerking van: Annemarie de Jong, sopraan; Evan Bogerd, orgel, en Dennis de Bruijn, piano. De algehele leiding is in handen van Jan Willem Docter.
Tijdens dit concert zal onder andere de Messe Breve No 7 in C 'Aux chapelles' van Charles Gounod te beluisteren zijn. Zie ook www.novo-cantare.nl.

Speculaastaarten

U kunt weer overheerlijke speculaastaarten kopen in de Bronkerk. U ondersteunt hiermee het werk van de bewoners van s' Heerenloo en tevens ons Kerk in Actieproject 'Casa Speranta – Moldavië'.
De speculaastaarten kosten € 5 per stuk (in luxe doos verpakt + € 0,50). Wilt u uw personeel verrassen met een speculaastaart voor bijvoorbeeld Sinterklaas, dan kunt u uw bestelling ook plaatsen via Marinus Ditzel (mditzel@hetnet.nl). Bij tien of meer taarten kan de bestelling zelfs worden thuisbezorgd.

Ugchelse TANKA

zondagmorgen -
de koffiemolen vermaalt
hemels gezang
na het eerste kopje
is dat weer vergeven

Nico van Dam

Blikopener

Dankbaar dorp

MOOIE MUZIKALE VERHALEN

Onderscheiding voor Chris de Boer

Tijdens het Muziekfeest in Ugchelens Belang werd Chris de Boer benoemd als Lid in de Orde van Oranje Nassau. Plaatsvervangend burgemeester, wethouder van cultuur, de heer Detlev Cziesso, spelde hem de bijbehorende versierselen op de revers en vertelde het publiek over Chris' grote verdiensten voor de Apeldoornse samenleving. Die verhalen waren in het grootste geheim bijeengesprokkeld door een groep mensen die nauw met hem samenwerken. En dat geheim bleef bewaard tot het laatste moment! Chris had wel gedacht: wat leuk dat de wethouder zo lang blijft. Maar toen deze de burgemeestersketting om de hals legde, kreeg hij een vermoeden. Ook Dory, zijn vrouw, was verrast; alleen hun dochter zat in 'het complot'.
Dit gebeuren maakte de viering van Honderd jaar Muziekvereniging Ugchelen (MVU) extra feestelijk. De heer De Boer is al jaren lid van het oprichtingsbestuur en nu alweer ruim tien jaar secretaris. Bij deze vereniging ben je dan Manus van alles. Je zorgt voor de bladmuziek, je correspondeert, je vertegenwoordigt, je regelt, je schrijft, je dirigeert, je presenteert, je bent Kerstman… nogal een spilfunctie dus!

Naast zijn werk voor de MVU is hij vanaf zijn pensionering actief bij drumband De Schuyltamboers, een band van zestien zeer enthousiaste leden. Chris' verleden als docent komt hem goed van pas in de omgang met deze muzikanten met een beperking. "Je moet veel geduld hebben om hen te helpen met het instuderen van een muziekstuk. De kunst is ook om ze op tijd te laten stoppen…"
Ja, Chris was ooit meester in klas 2. En Dory in klas 1 op dezelfde school! En zo is het gekomen… Ze kregen een zoon en een dochter. Bij de foto's van hun kleinkinderen vertelt Chris mooie verhalen. Ook muzikale…

Bij een aanvraag voor een onderscheiding komt heel veel kijken. Het brede terrein van verdiensten moet worden beschreven. Zoals zijn werk voor de Apeldoornse Muziekfederatie. En zijn werk als schrijver van educatieve werken over het gebruik van de computer op school. Zijn verleden als amateurtoneelspeler was onbekend, maar de wethouder had het wel goed geraden toen hij zei dat Chris ook toneelspeler had kunnen worden. Wij kennen die kant van Chris als hij verhalen vertelt bij een concert in Ruma Saya of als hij weer zijn Kerstman-act opvoert.

Foto: Theo Logtenberg

Heel mooi dat zijn werk wordt gezien en met deze onderscheiding wordt beloond!
Chris is nuchter genoeg om te beseffen waar de waarde van deze onderscheiding vooral in is gelegen: in de mensen die werk hebben gemaakt van de aanvraag.
Dat voelt voor hem heel goed!

Nico van Dam

Gezocht: vrijwilligers voor 'Levend Kerstverhaal'

Wij willen op zaterdagavond 21 december een 'Levend Kerstverhaal' houden, als vervolg op/ doorstart van wat 20 jaar lang 'Zingen voor een Kind' heette, en wat vorig jaar voor het laatst is georganiseerd.

Wij werken aan een speurtocht-achtige activiteit, voor jong en oud, buiten, in het dorp en voor het dorp. In het donker zullen groepjes mensen met lichtjes op zoek gaan naar de personages uit het kerstverhaal. Ieder van die personages heeft iets te vertellen: iets over zichzelf, iets over wat deze nacht zo bijzonder maakt, of: het geeft een aanwijzing waar het Kerstkind te vinden is.
Om deze speurtocht naar het Kind mogelijk te maken hebben we vrijwilligers nodig: mensen die een rol uit het kerstverhaal op zich willen nemen, én mensen die hand- en spandiensten willen uitvoeren zodat alles op de 21e 's avonds om 17.30 uur klaarstaat en goed kan verlopen.

Wie lijkt het leuk om ons te helpen dit 'Levend Kerstverhaal' voor Ugchelen mogelijk te maken?
Laat het ons weten, of vraag om meer informatie bij:
ds Regina Davelaar, 06-12837524,
predikantRD@bronkerk.nl
ds Eline van Iperen, 055-48438214,
predikantEI@bronkerk.nl

DE BRON
KERK- EN DORPSBLAD
Verspreiding in Ugchelen:
om de 14 dagen huis-aan-huis
Oplage: 2650 exemplaren
De Bron digitaal: www.bronkerk.nl
Opmaak: Lutim, www.lutim.nl
Druk: VESO, www.vanelst.org

Eindredacteur van deze Bron:
Hester Altink, tel. 06-14930648
Eindredacteur volgende Bron:
Simon Haverschmidt, tel. 06-44126398
Fotograaf van deze Bron:
Theo Logtenberg, tel. 5336253
Fotograaf volgende Bron:
Dirk Reiding, tel. 5336538
Volgende Bron verschijnt op 4 dec.
Kopij en advertenties via:
ugchelendebron@bronkerk.nl
of in de brievenbus van de Bronkerk
vóór maandag 25 nov. 19.00 uur
Coördinator advertenties:
Teun van Amersfoort, tel. 5411491
Bezorgklachten en abonnement buiten Ugchelen: M. Ditzel, tel. 06-50525501

PRAKTISCHE GEGEVENS KERK
Kerkelijk centrum:
"Bronkerk" en "De Duiker"
Hoenderloseweg 10, 7339 GH
tel. 5334859
Beheerder M. Ditzel
privé tel. 06-50525501
Predikanten:
Ds. A.R. Davelaar,
Tel. 06-12837524 predikantRD@bronkerk.nl
Ds. E. van Iperen, tel. 8438214
predikantEI@bronkerk.nl
Kerkelijk werker:
R. Groen, tel.06-18270616
kerkelijkwerker@bronkerk.nl
Kerkenraad:
Voorz.: Mw. A. van der Hart, tel. 5417571
Secr.: C. de Winter, tel. 5414293
scribaKR@bronkerk.nl
Kerkelijk bureau: voor collectebonnen en vragen: kerkelijk.bureau@bronkerk.nl
Voor dringende zaken:
tel. 5411491 of 06-15017286
Bankrekeningen: Bronkerk Ugchelen NL36INGB0000833184 en NL88RABO0303318635
Meldpunt ziekte/herstel Bronkerkleden
mevr. B. Rigterink, tel. 5333718
meldpunt@bronkerk.nl
Meldpunt overlijden tel. 06-50525501
Meer informatie: zie Informatiegids Bronkerk of www.bronkerk.nl

PRAKTISCHE GEGEVENS DORP
Politie Ugchelen:
Wijkagent: Petra van Doorn, 0900-8844
spreekuur dinsdag 18.30-19.30 uur
Vereniging Dorpsraad Ugchelen:
Secretaris en ledenadministratie:
Leo Mooijman, tel. 5428066
E-mail: info@dorpsraadugchelen.nl
Noaberschap Ugchelen
Wineke Blom, tel. 06-41816541
Floortje v.d. Heijden, tel. 06-41808328
Annemieke Debets, tel. 06-14976776
Vereniging Ugchelens Belang:
Dorpshuis: tel.nr.: 5335144
E-mail: secretaris@ugchelensbelang.nl
Huisartsen:
Huisartsenpraktijk Oosting en Flenter
Bogaardslaan 56, tel. 5333361
Huisartsenpraktijk Ugchelse Kei
C.J. Haverkamp en T. Mons
Bogaardslaan 56, tel. 5331510
Tijdens avond, nacht en in het weekend
tel. 0900-600-9000
Alarmnummer: 112

Dorpsraad Ugchelen

DORPSMELDPUNT
U kunt uw melding zowel telefonisch als schriftelijk doorgeven aan de secretaris van de Dorpsraad op telefoonnummer (055) 542 80 66 of per Email info@dorpsraadugchelen.nl

TAXI UGCHELEN 055-540 39 20

TAXI UGCHELEN 055-540 39 20

van Megen
Metaaltechniek
Keienbergweg 53
7339 GM Ugchelen/Apeldoorn
Tel.: 055 - 5331572
Fax: 055 - 5429460

AVISION
MET HET OOG OP DE TOEKOMST
TEST-EN TRAININGSCENTRUM
PROBLEMEN MET LEREN?
OF LEERPROBLEMEN?
niveaubepaling
dyslexie
dyscalculie
cogmed/aandachtsproblemen
faalangst
loopbaanbegeleiding
WIJ HELPEN U VERDER!
Laan van Westenenk 162
7336AV Apeldoorn
www.a-vision.nu
055-5400333
info@a-vision.nu

Aannemersbedrijf
Timmer
Ugchelen b.v.
Nieuwbouw
Onderhoud
Verbouw
BOUW GARANT
- Voor particulieren en bedrijven
- Voor bouwaanvraag en tekenwerk
- Levering van kozijnen, trappen, deuren en dakkapellen.

Aannemersbedrijf Timmer Ugchelen b.v.
Wilmersdorf 26, 7326 AC in Apeldoorn
Telefoon: 055 - 541.97.95
www.timmerugchelen.nl info@timmerugchelen.nl

BODDEKE
haarden, kachels & schouwen.
schoorsteenvegen.

Wij garanderen u een goede service van verkoop tot en met plaatsing.
Klokkenkampsweg 17
7391 EN Twello
(0571)272019
www.boddeke.nl
info@boddeke.nl

Druppels

Lees dit samen met uw (klein)kind

Gebed

Lieve God,
Dank u wel dat wij een huis hebben om in te wonen. Het is mooi een plek te hebben waar we ons thuis kunnen voelen. Dank u wel daarvoor. Ik wil u bidden voor de mensen die geen huis hebben maar op straat moeten leven, wilt u ze helpen om goed te kunnen leven en dat ze alsnog een huis kunnen krijgen. Ik bid u ook voor de mensen die op de vlucht zijn voor oorlog en armoede. Ik bid u zeker ook voor alle vluchtende kinderen dat zij geen nare gedachtes en nachtmerries krijgen maar dat zij een nieuwe plek vinden waar ze veilig kunnen zijn en zich thuis mogen voelen. Dat bid ik in Jezus naam, Amen.

Remko Groen
Kerkelijk (jeugd)werker Bronkerk

Uitnodiging kerstviering senioren

Zondagmiddag 15 december a.s. is er een kerstviering in de Bronkerk. Alle senioren in Ugchelen worden van harte uitgenodigd voor deze middag. De middag begint met een viering in de kerk. Dit jaar zullen Annemieke van de Giessen en Gert de Bruin zorgen voor een muzikale bijdrage. Vanaf 15.30uur wordt u ontvangen met koffie of thee. Om 16.00 uur beginnen we met de kerstviering. Daarna gaan we aan tafel voor een heerlijk kerstdiner. Eindtijd is ongeveer 19.00uur.

U kunt zich opgeven bij Bea Rigterink, tel. 5 333 718 of bij Woppy van der Velde tel. 5 339 085. De kosten voor deze middag zijn € 15,00 inclusief 2 drankjes.
Heeft u geen vervoer, laat dit dan bij opgave even weten, dan wordt u gehaald. U bent van harte welkom!

UIT DE BIJBEL

wo 20 nov	Hosea 8:8-14
do 21 nov.	Hosea 9:1-9
vrij 22 nov.	Hosea 9:10-17
za 23 nov.	Psalm 39
zo 24 nov.	Lucas 21:5-19
ma 25 nov.	Lucas 21:20-28
di 26 nov.	Lucas 21:29-38
wo 27 nov.	Hosea 10:1-8
do 28 nov.	Hosea 10:9-15
vrij 29 nov.	Micha 1:1-7
za 30 nov.	Micha 1:8-16
December	
zo (1e Advent)	1dec.Micha 2:1-5
ma 2 dec.	Micha 2:6-11
di 3 dec.	Micha 2:12-3:4

Kerkdiensten

Zaterdag 23 november.
ONZE LIEVE VROUWEKERK, Hoofdstraat 18, Apeldoorn.
16.30 uur: Eucharistieviering. Pastoor Hermens, m.m.v. Cantor.

Zondag 24 november. Laatste zondag van het kerkelijk jaar.
BRONKERK
10.00 uur: Ds. E. van Iperen. Gedachtenisdienst m.m.v. de cantorij.
Koffie drinken na de dienst.
ONZE LIEVE VROUWEKERK
10.00 uur: Eucharistieviering. Pastoor Hermens, m.m.v. Lucente.
RANDERODE
10.30 uur: Prot. viering met H.A. ds. E. Idema.

Zaterdag 30 november.
ONZE LIEVE VROUWEKERK
16.30 uur: Eucharistieviering. Pastor Sebastian, samenzang.

Zondag 1 december. 1ste advent.
BRONKERK
10.00 uur: ds. A. van der Hart. Afscheid Marinus Ditzel. Koffie drinken na de dienst.
ONZE LIEVE VROUWEKERK
10.00 uur: Eucharistieviering. Pastor Sebastian, Credo.
RANDERODE
10.30 uur: R.K. viering. Dhr. W. Achtereekte, m.m.v. trio Amija.

BIJ DE DIENSTEN

Zondag 24 november:
Onze predikant ds. Eline van Iperen gaat voor in deze laatste dienst van het kerkelijk jaar. We noemen de namen van hen die uit ons midden zijn heengegaan en steken een kaarsje aan.
Uit Kind op Zondag: **Dit is niet het einde.**
Het is de laatste zondag van het kerkelijk jaar. Vandaag lezen we het allerlaatste stuk van het Oude Testament. Over de dag die komt waarop alles wat voorbij moet gaan, voorbij is. Je zult je voelen als een springend kalfje dat de stal uit mag, zegt Maleachi. Maleachi 3:19-24.

Diaconie collecte: Eigen diaconie.
Uitgangscollecte: Voedselbank.

Zondag 1 december
Op deze 1ste Adventzondag gaat ds. Anja van der Hart voor. We nemen afscheid van onze koster/beheerder Marinus Ditzel en na de dienst is er koffie of wat fris voor iedereen.
Uit Kind op Zondag: **Wie maakt het licht?**
Deze zondag maken de kinderen kennis met de profeet Micha. Hij gaat naar Jeruzalem om het woord van God te verkondigen. 'Het is donker in de stad,' zegt hij. 'Maar het kan weer licht worden.' Dat is een hoopvol bericht. Maar wie maakt het licht? Je zult zelf iets moeten doen om het licht te maken. Micha 2.

Diaconie collecte: Eigen diaconie.
Uitgangscollecte: Voedselbank

Op de laatste zondag van het afgelopen kerkelijk jaar branden we een kaars voor hen die dit jaar in onze gemeente overleden zijn.
Op de eerste zondag van de advent branden we één kaars, we kijken uit naar het Kerstfeest, we kijken uit naar het Licht der wereld!

BEREIKBAARHEID PREDIKANTEN
Ds. Regina Davelaar: bij voorkeur op maandag, dinsdag en donderdag - 06 12837524
Ds. Eline van Iperen: bij voorkeur 's morgens op maandag tot en met vrijdag - 055 8438214

Dankdag: een mooie dag!

Wat een prachtige zonnige zondag was het 10 november. Met recht een dag om dankbaar voor te zijn. Kees Bulens sprak daar ook over in de preek deze zondagmorgen in de Bronkerk. De prachtige liturgische schikking met pastinaak, pompoen, eieren gaf al aan dat het een bijzondere dienst zou worden. Deze zondag stond in teken van "Dankdag voor gewas en arbeid". Gemeenteleden hadden iets meegenomen naar de dankbaarheidsmarkt om te delen met anderen. Remko las een verhaal voor van de soepsteen, waarna de jeugd met elkaar de "soep van samen" ging maken. De groenten en specerijen die waren meegebracht voor de soep zijn tijdens de preek door de jeugd kleingesneden en is de soep gekookt, waarbij natuurlijk de soepsteen niet ontbrak. Een heerlijke geur trok dan ook door het kerkgebouw. Na het koffiedrinken liet iedereen zich de soep goed smaken. Toen iedereen weer naar huis ging mochten ze wat meenemen uit de dankbaarheidskraam in de Duiker. Het bleek toch makkelijker te zijn om iets te delen dan te nemen. De jeugd had daar iets minder moeite mee van al het lekkers wat was meegebracht konden zij goed een keuze maken. Een speciale zondag met een gouden randje! (*Alle overgebleven levensmiddelen zijn naar de voedselbank gebracht*)

Nieuws van Ugchelens Belang en Sprengenhof

De Soos55+ UB

Op woensdag 27 november zijn er geen gewone Soos-activiteiten. We hebben dan onze jaarlijkse Sinterklaas-Bingo-middag met leuke prijsjes én voor alle leden een cadeautje. Deze middag kunnen we ook weer luisteren naar een muzikaal optreden van Bert van de Heuvel en zijn keyboard!

Sprengenhof zoekt vrijwilligers

Vindt u het leuk om onze bewoners net dat beetje meer te bieden? Kijk dan of er een vacature is die u aanspreekt. Vacatures die wij op dit moment hebben zijn:

- **Namaste vrijwilliger, 1 op 1 aandacht geven aan mensen met dementie, dagdeel, in overleg.**
- **Tuin vrijwilligers, lichte tuinwerkzaamheden in onze besloten beweeg en beleeftuin.**
- **Bezoek vrijwilliger, voor 1 van onze bewoners zijn wij op zoek naar iemand om er een af en toe samen op uit te gaan of een goed gesprek te voeren.**
- **Vrijwilligers voor de geheugentraining, 1 x per 2 weken geheugentraining geven aan een groep bewoners.**
- **Koffieschenkers, 3 x per dag gaan vrijwilligers bij de appartementen langs om bewoners een kopje koffie of thee aan te bieden en een praatje te maken.**
- **Vrijwilligers voor de duo-fiets, samen met een bewoner een tochtje maken op de duo-fiets.**

Mocht een van deze vacatures u aanspreken maar ook als u ander vrijwilligerswerk wilt doen kunt u contact opnemen met Hetty Waanders, h.waanders@atlant.nl of telefonisch 055-5496313.

atlant WONEN ZORG WELZIJN

Programma van Sprengenhof:

Dagelijks: 12.00-13.30 warme maaltijd in het restaurant (opgave; receptie Sprengenhof)

Wekelijks:

Maandag	14.30 uur	Handwerken
Dinsdag	15.00 uur	Bibliotheek
	15.00 uur	Internetcafé, in de even weken
	14.30 uur	Vinyluurtje, in de oneven weken
Woensdag	10.00 uur	Geheugentraining, in de oneven weken.
	14.30 uur	Filmmiddag, 2e van de maand
	17.00 uur	Wijkdiner, 3e van de maand (opgave; bij de receptie)
Donderdag	14.30 uur	Bingo, 3e donderdag van de maand

Op datum:

21 november	14.30 uur	Bingo
28 november	14.30 uur	Optreden Dialect Keerls
29 november	15.30 uur	Borreluurtje met haringverkoop

Voor het mee doen aan activiteiten vragen wij een geringe bijdrage.

Kijk voor alle activiteiten op:
www.ontmoetelkaarinapeldoorn.nl
Sprengenhof 055-5496313

atlant WONEN ZORG WELZIJN
h.waanders@atlant.nl

Dorpshuis Ugchelens Belang
Bogaardslaan 81, 7339 AN Ugchelen
Tel. 055-5335144

Ugchelens Belang

Reparatie-Café: elke 1e en 3e woensdag 10 tot 12 uur.
Jeugdhonk: wo en zo van 15.00 tot 23.00 uur.
Ugchelens Belang: secretaris@ugchelensbelang.nl.

De Soos 55+ UB:

Elke woensdag van 13.45 (inloop vanaf 13.30 uur) tot 16.15 bent U welkom in het dorpshuis UB. U kunt meedoen met verschillende activiteiten. De bijdrage is €2,50 inclusief koffie/ thee met een koek.

Contact en informatie:

S. Goudkuil, Soos-leidster 055 533 83 92
E. Passial, voorzitter 055 542 17 44
A. van den Hul, penningmeester 055 5334140
A. van Dam, secretaris 06 234 72 737
secr.SoosUgchelen@gmail.com
Blog van de Soos 55+ UB: https://soos55-plus.blogspot.com

Jeugd Ugchelens Belang: JeugdUB@hotmail.nl

Jeugd Ugchelens Belang

Meer biodiversiteit in De Goudvink

Op zaterdag 2 november hebben wij samen met de vrijwilligers De Goudvink schoongemaakt. De Commissie Groen heeft blad geharkt en de Commissie Water de spreng schoongemaakt.
Wat ons opviel, is dat de biodiversiteit is toegenomen. Dieren en planten die wij deze ochtend gezien hebben en die wij nog niet eerder hebben aangetroffen tijdens het schoonmaken van de Goudvink zijn: de kleine watersalamander, gevonden door Gideon Klooster, de ijsvogel, veel stekelbaarsjes, het bermpje, en drijvend fonteinkruid in een van de sprengkoppen. Hoewel wij al eerder de bruine kikker hebben aangetroffen, vonden wij deze keer veel meer exemplaren. Dus het gaat goed met de plant- en diersoorten in ons mooie park.
Iedereen weer hartelijk bedankt voor zijn of haar deelname.

Namens de Commissie Water,
Coby Kuipers

Dorpsraad Ugchelen

Agenda

DECEMBER 2019

13 december:	Schoonmaken Koppelsprengen
17 december:	Besloten bestuursvergadering Dorpsraad

JANUARI 2020

4 januari:	Nieuwjaarsbijeenkomst DR/UB
11 januari:	Schoonmaken Winkewijert
21 januari:	Besloten bestuursvergadering Dorpsraad

FEBRUARI 2020

18 februari:	Besloten bestuursvergadering Dorpsraad

MAART 2020

17 maart:	Besloten bestuursvergadering Dorpsraad

APRIL 2020

21 april:	Besloten bestuursvergadering Dorpsraad

Elke dinsdag van 18.30 tot 19.30 uur is de wijkagent aanwezig in UB.

De activiteiten van de Vereniging Dorpsraad Ugchelen worden voor verslaglegging veelvuldig op beeldmateriaal vastgelegd. Indien u deelneemt aan of aanwezig bent bij deze activiteiten, geeft u de vereniging op grond van de AVG toestemming voor het maken van foto's en filmbeelden en voor het gebruik, publicatie en de opslag daarvan.

Bedankt allemaal!

Op zaterdag 2 november was de opkomst van de vrijwilligers weer fantastisch. Deze keer stond het schoonmaken van de Goudvink op het programma, waarbij de Commissie Groen de bladeren en zwerfafval voor zijn rekening nam en wij als Commissie Water de sprengenbeek opschoonde en de cascades van mos en blad ontdeden. Hoewel het regenachtig weer was, zat Gon Bakker 's morgens al klaar, onder haar paraplu, met verse koffie, heerlijke koek en slagroomsoesjes. Nel Appelmelk was met haar kostbare fotoapparatuur als altijd van de partij en maakte ondanks de regen weer prachtige filmpjes en foto's van het hele gebeuren. Wat ook erg gewaardeerd werd, door de ruim 35 vrijwilligers, waren de heerlijke oliebollen die door de vrijwilligers van het Ugchelens Belang waren gebakken en rondgebracht. Als afsluiting een perfect verzorgde lunch door Gon en Toon in het Ugchelens Belang. Wat een gezelligheid weer op deze ochtend. Iedereen weer reuze bedankt en tot de volgende activiteit op vrijdag 13 december. Dan gaan wij de Koppelsprengen schoonmaken, zodat de paaibedjes voor de beekprikken weer zichtbaar worden.

Namens de Commissie water, Coby Kuipers

Centrumvisie en Vitaliteitsagenda

Bij deze De Bron ontvangt u ook als inlegvel een flyer vanuit de gemeente met een terugkoppeling van de bijeenkomsten over de centrumvisie en de vitaliteitsagenda. De Dorpsraad is bij beide projecten nauw betrokken en brengt deze volgende stap in de plannen voor een mooi en vitaal Ugchelen graag onder uw aandacht.

Dorpsraad Ugchelen

Foto: Johan van Veen

Stap vrijblijvend binnen en maak kennis met ons.....

Wij hebben scherpe prijzen, goede adviezen en al onze topstylisten zijn volledig getraind naar de laatste kleurtechnieken en haarmodetrends!

HAARSTIJL VOOR DAMES

Ugchelseweg 52A Tel: 055-5330155

Openingstijden:
Dinsdag t/m Vrijdag van 09:00 – 12:00 uur
en van 13:00 – 17:30 uur
Vrijdagavond van 18:00 – 20:00 uur
Zaterdag van 08:00 – 14:00 uur

WWW.HAARSTIJLVOORDAMES.NL

Crematorium Heidehof bestaat 25 jaar.

Wist u dat?

Vroeger werd een uitvaart vaak vormgegeven door een dominee of pastoor. Nu heeft de familie een grotere rol tijdens de plechtigheid, vaak met hulp van een uitvaartverzorger. Het afscheid wordt steeds persoonlijker.

Crematorium Heidehof
Engelanderholt 95, Ugchelen
T 055 - 534 18 50
E heidehof@monuta.nl
I crematoriumheidehof.nl

Heidehof
Crematorium van **Monuta**

WWW. KOOL bv.NL

☎ 055 - 533 19 60
Ugchelen

ATAG Select Dealer
UNETO-VNI Erkend Installateur

Krachtig en fit dankzij fit20!

fit20 Apeldoorn Noord
Boogschutterstraat 1
Apeldoorn
(055) 820 02 16

fit20 Apeldoorn Zuid
Oude Apeldoornseweg 41
Apeldoorn
(055) 203 40 19

fit20
Fit in 20 minutes per week

www.fit20.nl

Gemeentevergadering

De eerstvolgende gemeentevergadering van de Bronkerk is op woensdag 27 november om 19.30 uur. Op de agenda staan zoals gebruikelijk de begrotingen van de colleges van Diakenen en Kerkrentmeesters. Daarnaast is er door de Kerkenraad een nieuwe Plaatselijke Regeling opgesteld en is er aandacht voor de overdracht van de werkzaamheden van Marinus Ditzel. Ook zal er informatie gegeven worden over de nieuwe afspraken rond rouw- en trouwdiensten. De agenda met bijbehorende stukken zal op de zondagen na 13 november in de hal liggen en is daarna voor een deel ook te vinden op de website.

In herinnering Peter Otterloo

Het bericht bereikte de redactie dat Peter Otterloo is overleden. Hij werd 82. Peter maakte rond de eeuwwisseling deel uit van de redactie van De Bron, en was erbij toen het kerk-/dorpsblad in 2003 de Louise de Braauwprijs kreeg.
Goedlachse, charismatische Peter begon zijn journalistieke loopbaan in de jaren zeventig bij de Nieuwe Apeldoornse Courant. Hij was er voorman van redactieopmaak en schreef artikelen over zijn geliefde voetbalclub WWNA voor het Apeldoorns Stadsblad. Het huis-aan-huisblad was een opstap naar de stadsredactie van het dagblad waar Peter jarenlang de populaire rubriek Puntsgewijs vulde. De lezersvriendelijkheid van Puntsgewijs was onovertroffen, met nieuws van en voor de gewone Apeldoorners.
Peter schreef als vrijwilliger voor De Bron, over de oorlog in de Bevrijdingskrant van 2005, en stond klaar met raad en daad. De belangstelling voor de geschiedenis van Apeldoorn was een passie. Na zijn pensionering was hij jarenlang een drijvende kracht van de Vereniging Oud Apeldoorn.
De oude garde van De Bron denkt met genoegen aan Peter terug, aan het gezamenlijke, vrieskoude Keitje aan de keukentafel van Ali. Die goede, oude tijd is voorbij en nu is ook Peter er niet meer.

Jan van Middendorp

OVERWEGING

Zolang het licht

Zolang het licht,
licht van mijn geboorte,

zolang het licht,
licht dat mij aanraakt,
licht dat mij verheldert,

Zolang het licht,
Het steeds weer winnende licht,
mij maar niet verlaat,

zal ik,
zo aards, zo sterfelijk als ik ben,
wel vallen en vallen,

maar licht, is licht,
zal ik, zo aards, zo sterfelijk als ik ben,
zal ik leven en leven -

o licht dat mij niet verlaat.

Hans Bouma

November is de maand waarin we geconfronteerd worden met de sterfelijkheid van ons bestaan. De natuur laat het zien door de vallende blaadjes, de kalende bomen en de dagen die steeds korter en donkerder worden. Het is niet voor niets dat we juist in deze maand stilstaan bij de geliefden die ons zijn ontvallen. Op 2 november was het Allerzielen, op 6 november was het Licht op Herinnering op Heidehof en komende zondag, 24 november, is het de laatste zondag van het kerkelijk jaar, de gedachtenis- of eeuwigheidszondag.

Op al deze momenten gedenken we de mensen die de gemeenschap het afgelopen jaar heeft verloren. We noemen hun namen en brengen hen zo in herinnering. We zoeken troost bij elkaar. De Vlaamse psychiater Manu Keirse zegt daarover: 'Troost is niet het opwerpen van een dam tegen het verdriet. Het is het samen aanleggen van een bedding, waardoor het verdriet verder kan stromen.'

Ik hoop dat aankomende zondag de kerk een bedding mag zijn voor al het verdriet dat er is en er mag zijn. Een plek waarop iedereen de gelegenheid heeft om een kaars aan te steken voor hen die we missen en altijd zullen blijven missen. Een kaars als teken van licht, van hoop: o licht dat mij niet verlaat.

Ds. Regina Davelaar

WIJ GEDENKEN

Mies de Ruiter-van Beek

Mies, een bekende persoonlijkheid in Ugchelen, geboren en getogen, 88 jaar telde haar aardse leven.
Ze werd geboren op 24 september 1931 en ze overleed op 29 oktober 2019.
Mies groeide op aan de Brouwersmolenweg, ze had een fijne jeugd, ze trouwde met Marinus, samen woonden ze op verschillende plekken in Ugchelen. Ze kregen drie kinderen, het was een warm en hecht gezin met veel humor en plezier.

Mies hield van gezelligheid, wist goed wat ze wilde, was altijd in voor een geintje, was sociaal en behulpzaam. Ze voelde zich erg thuis in de Bronkerk, kwam er graag, tot het einde van haar leven toe. Ze deed vroeger clubwerk en is contactmedewerker geweest, ook hielp ze vele jaren mee met de Waterloopleinmarkt.

Tien jaar geleden overleed haar geliefde Marinus. Alleen verder, dat was een moeilijke periode voor Mies; bij het ouder worden gebeurde er veel. Ze kon niet meer de dingen die ze altijd deed. Loslaten van meehelpen met allerlei activiteiten, dat is moeilijk, zeker als je een bezige bij bent. Verhuizen naar Sprengenhof omdat het niet meer verantwoord was om zelfstandig te wonen, ja, dan gebeurt er veel in de laatste fase van je leven. Maar ze bleef vrolijk, ze bleef positief, een sprankelend mooi mens.

Het geloof leek Mies altijd kracht te geven, God leek altijd nabij in haar leven. Psalm 23 leek met haar op weg te gaan; de Heer is mijn herder was zo ongeveer haar lijfspreuk. Vertrouwen op de goede Herder, ook als het moeilijk is, dan wil de Herder met je op weg gaan, je helpen te dragen wat er op je levensweg komt. Mies praatte niet zoveel over wat geloven voor haar betekende, wat geloven met haar deed. Maar voor mensen in haar omgeving was het wel zichtbaar en voelbaar dat ze steun en kracht putte uit het geloof.

Op 29 oktober is Mies rustig ingeslapen in het volste vertrouwen dat de Heer haar Herder is en blijft, dat mag voor ieder die haar dierbaar was tot troost zijn.

Marijke van der Roest

Ontdek het bij
BUURMAN
MAKELAARDIJ

HUIS VERKOPEN?
WIJ KOMEN GRATIS LANGS!

Arjan
Erika

Op zoek naar nieuwe buren? Schrijf je in voor de gratis zoekservice!

ARNHEMSEWEG 117, 7331 BE APELDOORN
T: 055- 533 29 15 E: INFO@BUURMAN.NL
WWW.BUURMAN.NL

PRAKTIJK FYSIOTHERAPIE UGCHELEN
ONZE KRACHT IS UW BEWEGING

Manuele therapie en Manuele therapie Marsman
Lymfe/oedeemtherapie | Kinesiotaping/Lymfetaping
Traumatologie en fractuurbehandeling | Medische
Trainings Therapie | Dry Needling en Triggerpoint
massage | Neurologie | Geriatrie en ouderen-
zorg | Thuiszorgtherapie | COPD | Diabetes

Praktijk Fysiotherapie Ugchelen is door Achmea
benoemd tot Pluspraktijk!

Bazemolenweg 32 | 7339 HV Ugchelen
T (055) 533 08 21 E info@fysio-ugchelen.nl
www.fysio-ugchelen.nl

top zorg
Pluspraktijk

Trustpilot
TrustScore 4.7 | 223 reviews

Autobedrijf
Ab Mulder
Gewoon Goed Geholpen

BOVAG

occasions
onderhoud
diagnose

Vacature: 1e Automonteur!
Altijd 60 occasions: www.AbMulderBV.nl

Diagnose complexe storingen
Onderhoud & APK
Ruitreparatie & schadeherstel
Vervangen distributieriemen/kettingen
Accu testen & vervangen
Airco diagnose & onderhoud
Inbouw diverse accessoires
Banden & uitlijnen

Ugchelseweg 249 (naast het IJSKAFEE)
055-5334738
info@AbMulderbv.nl

Dorpsprijs Ugchelen 2019

In de vorige Bron werd u de vraag gesteld: 'Wie nomineert u voor de Papierschepper?'. De prijs die jaarlijks uitgereikt wordt, sinds 2003, aan personen of instellingen die zich bovenmatig hebben ingezet voor Ugchelen. Om een beeld te krijgen van wat die 'bovenmatige inzet' inhoudt, wil de commissie Dorpsprijs graag een korte opsomming geven van de uitgereikte prijzen van de afgelopen jaren.
Eénmaal is de prijs uitgereikt aan een instelling, de Vrijwillige Brandweer (2008). Vier keer is de prijs toegekend aan een tweetal: Ans en Riem van de Berg kregen de prijs (2007) voor hun jarenlange inzet bij de Waterloopleinmarkt, Aaldert en Jopie Kerssen (2014) voor hun brede historische inzet, Herman en Evelien Geurts (2015) voor de positieve invloed op de Ugchelse samenleving, en Gonny Bakker en Toon Hartgers (2018) zijn volgens de commissie onmisbaar in Ugchelen voor hun gastvrijheid.

Elf keer is de prijs terechtgekomen bij één persoon. De eerste Papierschepper ging in 2003 naar Frans Munters, vanwege zijn jarenlange betrokkenheid bij De Bron. Op bestuurlijk vlak werd de prijs uitgereikt wegens bovenmatige inzet bij de Dorpsraad en/of UB: Wim de Haas (2009), Wim Schut (2010), Bert Veeneman (2012), Wilma Pothoven (2016) en Ali van den Hul (2017). Op cultureel terrein kregen de volgende personen de Dorpsprijs uitgereikt: Tineke van den Hazel (2004, Zingen voor een Kind), Gert Woutersen (2005, internetsite Ugchelen), Lex Sonneveld (dirigent Ugchelse koren), Wim Kers (2011, behoud beken en sprengen) en Jan Flierman (2013, Theaterstraat en Kunstroute).
Kent u iemand die ook past in dit rijtje en wilt u die nomineren? Stuur dan voor 6 december een (gemotiveerde) mail naar de secretaris van de commissie Dorpsprijs: m.vanwijk1@chello.nl

INBRAAKPREVENTIE

Drukbezochte voorlichting in UB

Op dinsdag 5 november was de voorlichtingsavond over woninginbraken en hoe dat te voorkomen. In de middag zijn twee medewerkers van de afdeling Thor (team handhaving openbare ruimte) van de gemeente, Evert Jansen, de ex-inbreker, en ondergetekende Ugchelen ingegaan om te kijken hoe het ervoor stond. Opvallend was dat Evert weinig in de wijk werd aangesproken. Hij gaf aan dat als je als inbreker in een wijk begroet wordt, je dan weet dat de inwoners ook alert zijn en je dus hebben gezien. Reden om een wijk op te schuiven.

Met gemak haalde Evert sleutels uit achterdeuren en zette dure elektrische fietsen op slot, om vervolgens de sleutels aan de voordeur weer terug te geven aan de eigenaren die vaak gewoon in de woonkamer zaten. Waar niemand opendeed, werden de sleutels in de brievenbus gedaan.
Ook staan kliko's, trapjes, ladders en tafels klaar om het de inbreker makkelijk te maken. Bij één enkel adres werden we betrapt door alerte bewoners, die het berichtje voor de Whatsapp-groep hadden klaar staan en ook bijna 112 hadden gebeld. Top! We hebben zo twee uur door Ugchelen gelopen en heel wat zwakke punten op foto vastgelegd.
Toen volgde de voorlichtingsavond zelf. Wat een enorme belangstelling! Daar waren we erg blij mee. Helaas zat er een aantal inwoners in de zaal die zich niet hadden opgegeven, waardoor er uiteindelijk zo'n 20 inwoners, die zich wel hadden opgegeven, er niet meer bij konden en teleurgesteld naar huis zijn gegaan.
Nadat Evert zich had voorgesteld en zijn levensverhaal had verteld en terecht applaus kreeg, liet Evert de foto's zien, die in de middag waren gemaakt. De reacties uit de zaal waren duidelijk. Gaat dat zo makkelijk? Ja, dat gaat zo makkelijk. Bij mij gebeurt dat niet hoor, en vervolgens was de volgende foto daar wel in de tuin. Er werd veel gelachen en dat is ook prima, als je maar in de gaten houdt dat een Evert ook zomaar in jouw/uw achtertuin kan staan. Belangrijk is om goed hang- en sluitwerk te hebben, maar dat ook goed te gebruiken. Ramen en deuren op slot draaien als je weggaat. Zet ook de fietsen in de schuur/achtertuin op slot en wees alert op verdachte personen in de straat. Bel dan 112 en stuur een mailtje je Whatsapp-groep in, zodat die naast de politie in actie kan komen!

Bent u nog geen lid van de Whatsapp-groep in uw buurt: u kunt zich aanmelden
via: buurtpreventie-ugchelen.nl. Op de site kunt u zich aanmelden en staan allerlei tips.
De afdeling Thor van de gemeente verzorgt gratis en verblijvend preventie-advies. U kunt zich aanmelden via preventieadvies@apeldoorn.nl. Er wordt dan een afspraak met u gemaakt en iemand van de gemeente Apeldoorn komt u thuis adviseren over hang- en sluitwerk en verlichting en dergelijke rond en in uw woning.

De avond was weer snel voorbij. Ik heb genoten. Heeft u nog vragen, dan mag u natuurlijk altijd mailen, langskomen op spreekuur of bellen. Er is overigens geen verslag gemaakt van de avond.

Petra van Doorn

Dorpsraad bedankt vrijwilligers

Wat een gezellige bijeenkomst voor de vele vrijwilligers van een dankbare Dorpsraad! Nieuwe mensen, sommigen woonden nog maar heel kort in Ugchelen, en nu al zo betrokken. Jongere mensen, die er toch echt zijn! Vele verenigingen zullen er jaloers van worden, want bij vrijwel elke vereniging worden er vrijwilligers gevraagd. Mensen geef je op, er is overal wel wat leuks te doen! De voorzitter van de Dorpsraad, Wineke Blom, benadrukte nog eens dat samenwerken, en speciaal met de Gemeente Apeldoorn, erg belangrijk is. "We zullen niet altijd meteen onze zin krijgen en vaak is het blijven praten, maar de gemeente draagt ons een warm hart toe." Zo waren ze aanwezig op deze middag met een hapje en een drankje. Iedereen werd hartelijk bedankt voor zijn of haar vrijwilligerswerk. Onderling werd er druk gepraat over het welzijn van Ugchelen. Ideeën werden rondgestrooid en mensen aan elkaar voorgesteld. Misschien nieuwe ideetjes voor de herdenking volgend jaar, van 75 jaar Bevrijding? Jammer dat de datum en tijd van de 'Vrijdagin-loop' in de Duiker, samenviel met deze Bedankdag! Toch iets meer in elkaars agenda kijken misschien? Leuk om zoveel enthousiaste mensen bij elkaar te zien. Dorpsraad bedankt!

Tineke van den Hazel

Wandelen naar Spelderholt

'Wandelen in Ugchelen' kan weer op dinsdag 3 december. De start is om 09.30 uur bij Tennisclub Ugchelen aan de Ugchelsegrensweg.
Dit keer lopen we de kortste weg naar het Spelderholt via Riant. Daar volgen we weer een stukje van het Beekbergerklompenpad. In het Spelderholt moeten we over een hoge steg. Via de Konijnenkamp, de Arnhemseweg en de Dorpsstraat richting Het Hoge Land. Dan weer richting Ugchelen. De route is ruim 13 kilometer. Deelname is gratis.
Informatie via: wandeleninugchelen@gmail.com

HENRI BLOEM
KWALITEITSWIJNEN SINDS 1833

WIJNKOPERIJ HENRI BLOEM
Asselsestraat 52 / 7311 EN APELDOORN
E-mail: apeldoorn@henribloem.nl / Tel. 055-5221470
WWW.HENRIBLOEM.NL

Laagdrempelig, op eigen nivo en onder begeleiding.
Workout van 30 minuten wanneer jij wilt/kunt.
Bogaardslaan 14G Ugchelen

VOEL JE FIT!
Kom 2-3 keer per week sporten bij
hart for her en merk het verschil

't Achterhuus
KADO'S EN VEEL MEER...
Openingstijden:
dinsdag t.m vrijdag van 9.00 - 17.30 uur
vrijdagavond koopavond
zaterdag van 9.00 - 17.00 uur
Molecatenlaan 4, 7339 LM Ugchelen , tel. 055 - 312 5002

E. van Luttikhuizen
GRONDWERK EN TRANSPORTBEDRIJF
Ugchelsegrensweg 38, 7993 CT Apeldoorn, tel. 055-533 77 55, 06-29146986

Rouwenhorst
ROUWCENTRUM SINDS·1901
BGNU
Kom gerust langs als u vragen heeft.
Christiaan Geurtsweg 24 - 26, 7335 JV Apeldoorn
055 - 5414089 (dag en nacht) www.rouwcentrum-rouwenhorst.nl

AB
TUINMACHINES
onderhoud – reparatie – verkoop
Ugchelen
Ugchelseweg 54
(achter de Primera)
Graag bellen voor afspraak
06-21548061
info@abtuinmachines.nl
www.abtuinmachines.nl

ik ben
tegen
zinloos
geweld

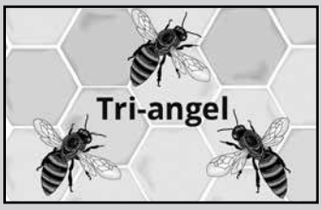

Bronkerkpensionado

U kent de uitdrukking waarschijnlijk wel: belangrijke gebeurtenissen werpen hun schaduw vooruit. Het overkwam mij een aantal weken geleden bij een bezoek aan de Bronkerk. Bij het verlaten van de kerkdienst werd ik uitgenodigd om me in te tekenen voor een goed doel. Nee, geen bedelbrief, maar voor het afscheid van onze koster-beheerder Marinus Ditzel. Bovendien kreeg ik een verzoek om een Triangel te schrijven voor een speciale Bron: 'Marinus 65'. Nu weet ik ook wel dat bij belangrijke gebeurtenissen vaak een munt of een postzegel uitgegeven wordt, zoals is gebeurd bij het 25-jarig jubileum van Marinus als koster in 2010, maar het bereiken van de pensioengerechtigde leeftijd van onze koster is ook een belangrijke mijlpaal. Het moet wel een heel bijzonder persoon zijn als er zo'n groot feest voor wordt georganiseerd… Terwijl ik daar over nadenk, borrelen er allerlei gedachten over die bijzondere Marinus op.

Marinus als koster: voorafgaande aan de kerkdienst loopt hij zenuwachtig rond, is alles in orde, niets wordt aan het toeval overgelaten, na de dienst moet alles opgeruimd en schoon zijn voor de volgende.
Marinus als beheerder: een goede manager en aangename gastheer die je een feestje of vergadering kunt laten verzorgen.
Marinus als kerklid: is niet meer weg te denken uit de Bronkerkgemeenschap, kent iedereen maar iedereen kent hem ook.
Marinus als mens: een warme persoonlijkheid met een luisterend oor, een kritisch oog voor zichzelf en de ander. Hij weet je op je gemak te stellen.
Marinus als pensionado: we zullen je missen. Wie zorgt er nu voor de bezorging van De Bron?

Zo'n bijzondere gebeurtenis moet natuurlijk gevierd worden op een bijzondere dag. De Ugchelse (Bronkerk)gemeenschap neemt dan afscheid van onze eigen Bronkerkveteraan Marinus Ditzel en geeft hem daarmee een 'warm dankjewel'.

Warner Bruins
(uit de speciaal uitgegeven 'MarinusBron')

MARINUS MET PENSIOEN

Eindelijk tijd om de krant te lezen

Na 28 jaar neemt Marinus Ditzel afscheid als koster-beheerder van de Bronkerk en de Duiker. Hij neemt tassen vol verhalen mee. "Ik zou er een boek over kunnen schrijven."

De voorbereidingen voor zijn afscheidsfeest op vrijdag 29 november zijn in volle gang. Maar het programma, dat blijft voor hem een grote verrassing. "Twee dagen van tevoren zijn de Bronkerk en de Duiker verboden terrein voor mij", glimlacht Marinus. "Zelfs mijn familie zit in het complot." Eerder verscheen al een speciale editie van De Bron, vol met anekdotes uit het leven van de 65-jarige Apeldoorner. Dat er uitgebreid wordt stilgestaan bij zijn pensioen, is terecht. Hij is namelijk al sinds 1991 koster-beheerder bij de Bronkerk. Daarvoor had hij al zes jaar gewerkt bij de Gereformeerde Kerk in de Apeldoornse wijk Orden. Door de fusie met de Hervormde Kerk verhuisde hij mee naar Ugchelen. Marinus kijkt met veel plezier op al die jaren. "Ik vind het leuk om gastheer te zijn. De Duiker is een geweldige plek om te werken. Dat komt zeker ook dankzij het fijne team van vrijwilligers, die onmisbaar zijn. Samen zorgen we ervoor dat de gasten zich er thuis voelen." Vanuit heel Nederland weten ze De Duiker te vinden. Laatst was er nog een boeking vanuit Den Haag, voor een bijeenkomst van medewerkers van een ministerie. De koster-beheerder wil er dan voor zorgen dat alles tiptop verloopt. "Ik voel me betrokken bij alle aspecten van het werk, van de boodschappen tot de administratie. Werkweken van 60 à 70 uur zijn geen uitzondering", zegt hij nuchter. Door de jaren heen zijn de taken redelijk hetzelfde gebleven, hoewel het wensenpakket van de huurders groter is geworden. "Laatst gebeurde het dat er een kabeltje ontbrak voor een nieuw type tablet. Dan springen we gelijk in de auto om dat te kopen." Onverwachte omstandigheden leverden soms mooie, ontroerende of juist gekke herinneringen op. "Eigenlijk had ik die vanaf het begin af aan allemaal moeten opschrijven. Dan zou ik er zó een boek over kunnen schrijven", merkt hij geamuseerd op.

De warmte vanuit de Bronkerkgemeenschap zal hem altijd bijblijven. Die ervaarde hij ook in moeilijke tijden, toen hij zelf gezondheidsproblemen had. "Het emotioneert me wel, dat mijn werk er hier straks op zit. Ik heb hier zo lang rondgelopen... Ik zal de mensen en het gebouw best erg missen." Ook in letterlijke zin zoekt Marinus graag de warmte op. "Ik ben een echte zonaanbidder. Ik verheug me dan ook op de reizen die ik nog wil maken. Maar ook op de ochtenden, waarop ik eindelijk de tijd heb om rustig de krant te lezen. Ik voel me een gezegend mens." Tot het einde van dit jaar doet Marinus nog hand-en-spandiensten in de Bronkerk en de Duiker. Zijn opvolger, Johan Visscher, is begin oktober al aan de slag gegaan. Het lijntje met de Bronkerk blijft overigens bestaan: Marinus blijft betrokken bij de verspreiding van De Bron, en houdt zijn functie als contactpersoon in de Batenburg.

Tekst: Simon Haverschmidt, Foto: Theo Logtenberg

Uit de Kerkenraad

Op de laatst gehouden Kerkenraad kwam het afscheid van Marinus ter sprake. Na vele jaren stopt hij als beheerder van de Bronkerk. De voorzitter memoreert zijn grote verdiensten voor de Bronkerk, maar zeker ook voor het dorp Ugchelen. Iedereen kent hem als de betrokken, sociale, aimabele man met oog voor detail en uitstekend gastheerschap. Zo ontbrak ook nooit de kaars en een liedboek op de vergadering en lag de voorzittershamer klaar. Regelmatig werd er na de vergadering nog wat nagepraat bij een borrel en werden het voor Marinus lange dagen. 'De Bronkerk is mijn familie', zei hij wel eens, 'die deel uit maakt van het wel en wee in mijn leven.' In jaren van ziekte en bij rouw wist hij zich gedragen door de Bronkerk, alleen al door de overstelpende hoeveelheid kaarten die hij dan kreeg.In al die jaren wisselden 'gouden tijden' en 'dagen van verdriet' elkaar af. Velen hebben in tijden van rouw en verdriet, maar ook bij feestelijke gelegenheden en partijen te maken gehad met Marinus. Met zijn kennis van zaken en creatieve oplossingen stond Marinus met zijn team klaar om er een waardig afscheid, dan wel een mooi feest van te maken. Ook van alle gebruikers van de Duiker en de kerkzaal kreeg de Kerkenraad alleen maar lovende reacties. Er zal te zijner tijd op gepaste wijze afscheid van Marinus genomen worden om hem te bedanken voor zijn grote inzet voor de Bronkerk. De Kerkenraad onderstreept deze toelichting op het afscheid van Marinus met een daverend applaus dat hij zeker gehoord moet hebben. Uiteraard heeft hij naderhand gevraagd voor wie dit was…

(uit de speciale 'MarinusBron')

de Cantharel
VELUWSE HOTELHOEVE

Midwinterhoornbeleving
Wandeling met gids en midwinterhoornblazers

VAN DER VALK
HOTEL APELDOORN - DE CANTHAREL

Data: 21, 27 en 31 december 2019 en 2 januari 2020
Informatie en tickets: www.vandervalkapeldoorn.nl/outdooractiviteiten

Roots
COACHING

"als veranderen niet vanzelf gaat..."

www.rootsrots.nl
06 43476083

Hans Drayer

Van den Berg muziekeducatie

De Cloese 110
7339 CR Ugchelen
055-5336439
0653967951
hbme@muziekeducatie.net

www.muziekeducatie.nl
voor een complete opleiding

Leliveld Boom Service
Boomverzorging & Advies

Voor alle snoei, plant en kapwerkzaamheden.
Uw boom, onze service!

Kruisvoorde 74, 7339 KW Ugchelen
055-7851456 of 06-51028857
info@leliveldboomservice.nl www.leliveldboomservice.nl

Autobedrijf van As b.v.

Uw partner in mobiliteit

U kunt bij ons terecht voor:
- Aanschaf van gebruikte en nieuwe auto's en brommobielen
- Reparatie en onderhoud van alle merken
- APK, airco, banden en schadeherstel
- Verhuur van personenauto's, bestelauto's, aanhangers en verhuiswagens

Keuze uit ruim 60 occasions!

Hyundai Atos 1.1 11-2007, 68.236km
Airconditioning, stuurbekrachtiging **€ 3.200,-**

Citroën C3 1.6 e-HDI 07-2011, 91.050km
Navigatie, cruise control, trekhaak **€ 6.445,-**

Fiat 500 1.2 (4 cilinder) 04-2015, 30.408km
Panoramadak, parkeersensoren **€ 9.000,-**

Opel Meriva 1.4T 05-2013, 24.195km
Parkeersens. voor/achter, navi **€ 14.600,-**

Mazda CX-3 2.0 GT-M 02-2017, 8.343km
Trekhaak, lederen bekleding **€ 23.900,-**

Ligier JS50L Ultimate Sport De stoerste en sportiefste brommobiel op de markt!
€ 17.285,- of € 349,- per maand

Op wintersport?

Met onze luxe 6, 7 en 9 persoonsauto's kunt u snel, veilig en gezellig op wintersport.

Tijdens de wintermaanden profiteert u van gratis dubbele vrije kilometers, navigatie, winterbanden, en sneeuwkettingen.

Kom langs of bel voor meer informatie of om directe te reserveren.
055 – 541 88 33

Uw auto- en brommobiel-dealer voor Apeldoorn en de Veluwe

Hattemse Beek 61, 7335 PB Apeldoorn, Tel. 055 – 5418833

www.vanasapeldoorn.nl

autohopper
RDW erkend
BOVAG

Geslaagd muziekfeest MVU in Ugchelens Belang

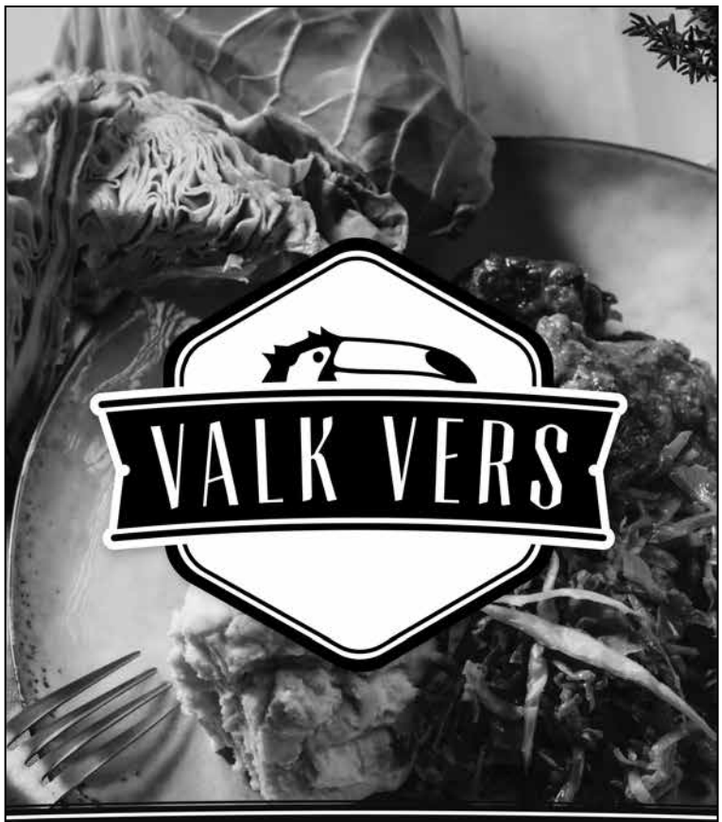

HEERLIJKE MAALTIJDEN
DAGELIJKS VERS VOOR U BEREID

Bezoek ons in de Cantharel!

WWW.VALKVERS.NL

U VINDT ONZE MAALTIJDEN IN DE RESTAURANTLOBBY VAN HET HOTEL
VAN GOLSTEINLAAN 20 7339 GT UGCHELEN

Een vertrouwd gezicht,
een bekende naam. Bij ons
staan uw wensen centraal.
Samen geven wij vorm aan
de uitvaart, ongeacht
waar u verzekerd bent.

Bel bij een overlijden:
055-2032217 of 06-57448048
Dag en nacht bereikbaar.
Kijk voor meer informatie
op onze website:
www.seppuitvaartzorg.nl

Sepp Uitvaartzorg
Betrokken, Betrouwbaar en Bekwaam

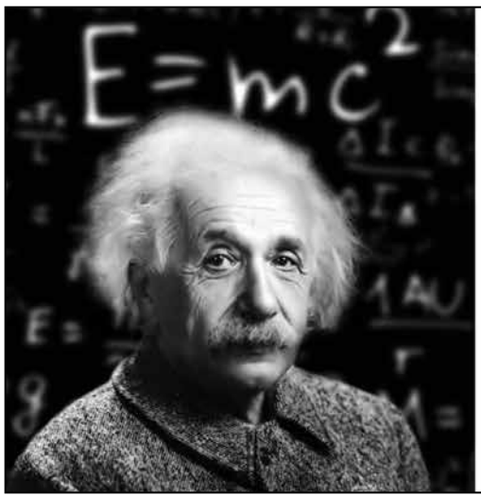

Adverteren in De Bron,
daar word je wijzer van!

ugchelendebron@bronkerk.nl

'Gezelschap gevraagd' door Ernst & Luim

Toneelvereniging Ernst & Luim speelde 1 en 2 november in Ugchelens Belang. Zoals vanouds een knotsgek blijspel met een diepere gedachte, genaamd 'Gezelschap Gevraagd'.

Denk je eens in wat dat eigenlijk betekent? Het toneelspel duwt je in het probleem 'eenzaam zijn', niet meer van nut in onze maatschappij en wachten tot je dood gaat? Geen aansluiting meer zoeken bij anderen? Dat doet Ernst Brand, voortreffelijk gespeeld door Piet van Dam; hij ligt op z'n bank zonder enig initiatief. De levenslust verloren. Hij slaapt om de tijd te doden. Dat gaat de zorgzame buurvrouw, Drieka Kaasmaker, vervelen en ze spreekt een hartig woordje met hem.

Ze bedenkt de meest hilarische dingen om Ernst weer te laten leven. Dat gaat samen met echt heel wonderlijke situaties. Een advertentie in de krant voor deze eenzame man, laat vreemde figuren bij Ernst binnenkomen. Het loopt echt uit de hand en Ernst weet zich echt geen raad met deze vreemde mensen. Griet Grutjes, 'Sjoukje Ditzel', wil hem laten volksdansen. Josefien Glijm, 'Annemarie Kielstra', laat zien dat er ook kaf onder het koren zit. Madam Halogeen, 'Cisca Mooy- Scheffer', is een hypnosedeskundige en brengt uiteindelijk Ernst wat zelfvertrouwen bij. Van der Stuur, 'Henk Jacobs', is een Harley Davidson-fan en wil Ernst overhalen tot een ritje op de motor.
Ondertussen bemiddelen Drieka en haar man Anton Kaasmaker, 'Bert Schipper', tussen al deze vreemde mensen door. Uiteindelijk leert Ernst door de helderziende Madam Halogeen weer, dat leven eigenlijk geweldig is en dat je er zelf iets aan moet doen om niet te verdwijnen in lamlendigheid! Het futloze is totaal verdwenen.

Een bijzonder en bovenal vrolijk stuk, waar veel in zit en waar de moeilijkheidsgraad voor de spelers heel hoog was. Fantastisch gespeeld Ernst en Luim, ga zo door!

Tineke van den Hazel

MIDWINTERHOORNBLAZERS

Wie wordt de beste Gelderse blazer?

Met het anbloazen op de eerste adventzondag, 1 december, klinkt de Olde Rôep weer over de Leesterheide. De midwinterhoornblazers uit Ugchelen laten deze oude melodie vanaf 14.00 uur horen. De aankondiging van het Nieuwe licht, de geboorte van Jezus, is de reden van deze klanken. Het midwinterhoornblazen is een traditie die terug gaat naar het jaar 1815 in het plaatsje Kotten. Hiervan zijn in het archief van Winterswijk stukken gevonden die dat aantonen. Ook wordt er over de Duitse grens geblazen, wat veel mensen niet weten. Het is zeker geen Twents of Overijssels gebruik, ook al wordt dat vaak geclaimd. Na 1952 werd door onder anderen Gerrit Hazewinkel het midwinterhoornblazen in Gelderland weer op de kaart gezet. Samen met blazers uit Eibergen en Lochem werden de oude blaasgroepen weer nieuw leven ingeblazen. Dit jaar wordt het Gelders Midwinterhoorntreffen, het wedstrijdblazen voor de Gelderse midwinterhoornblazers, op de Leesterheide door de Ugchelense blazers georganiseerd. Als de gezondheid van Gerrit Hazewinkel het toelaat, zal hij ook aanwezig zijn. Het is ons een eer om hem daar te mogen ontvangen. Naar verwachting komen zo'n 45 beste blazers uit Gelderland om te strijden om de hoofdprijs Jeugd, Volwassen en de Groepsprijs. De groepsprijs wordt door Ugchelen verdedigd, omdat zij die vorig jaar hadden gewonnen. Op zaterdag 28 december, vanaf 14.00 uur, kan je de Gelderse midwinterhoornblazers horen, vlak achter de nieuwbouw van het Bospaviljoen. De midwinterhoornblazers uit Ugchelen hebben ook dit jaar weer verschillende optredens. Deze zijn in de agenda op hun website www.midwinterhoornblazenugchelen.nl te lezen. Ook wordt hier de informatie geschreven over het Gelders Midwinterhoorntreffen. Als u zelf wilt leren midwinterhoornblazen en deze traditie in ere wilt houden, neem dan contact met hun op. De blazers ontmoeten u graag op één van hun optredens.

Foto: Ellen de Lange

Er was eens… Dio kamp 2019

Wanneer je lid bent van sportvereniging Dio, kun je ieder jaar in de herfstvakantie mee op kamp. Ook dit jaar is er weer een groot aantal kinderen mee geweest. Deze keer was het thema 'Sprookjes'. Maar geloven de kinderen nog wel in sprookjes? Zijn de sprookjesverhalen niet aan het uitsterven? Iedere dag werden er allerlei activiteiten en spellen georganiseerd rondom het sprookjesthema. Zo hebben de kinderen Belle moeten redden, is er een griezeltocht geweest en zijn er toverstaffen, zwaarden en magische lampen gemaakt. Op de website, www.dio-ugchelen.nl, staat een uitgebreide beschrijving van alle activiteiten, met mooie foto's van deze fantastische week. De week is zoals altijd voorbij gevlogen. En na dit kamp kunnen we gelukkig zeggen dat alle kinderen nog geloven in sprookjes. Hou je van dansen, gym, volleybal of judo en ben je op zoek naar een leuke, actieve vereniging, kijk dan snel op onze website voor de mogelijkheden. En wanneer je lid bent, kun je volgend jaar natuurlijk ook mee op kamp!

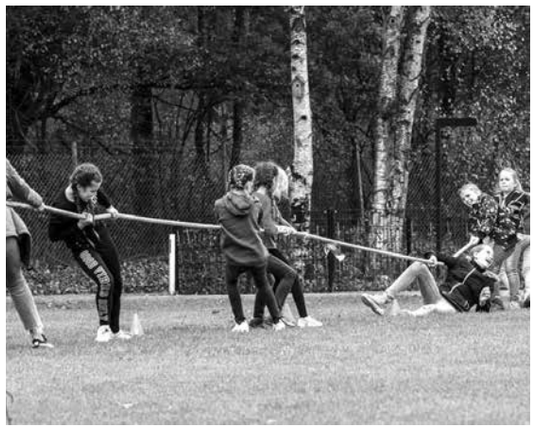

Rectificatie

In de vorige Bron is een foutje geslopen in de titel bij het artikel over de open dag van Crematorium Heidehof op 23 november. Er stond 'Gebe' in de titel, maar deze letters hadden er niet moeten staan. De juiste titel van het bericht moest zijn 'Crematorium Heidehof bestaat 25 jaar'.

Kinèsis
fysiotherapie

Fysiotherapie * Groepsbehandelingen
Revalidatie * Littekenbehandeling * M.T.T.

H.A.J. Rigter & W. van Leeuwen tel: 055-5430812
Bogaardslaan 16b, 7339 AH Ugchelen

in2feet
pedicurepraktijk

- Pedicurebehandelingen
- Mycosenagels
- Traumanagels
- Nagelbeugeltechniek
- Gelnagellak
- Voetverzorgingsproducten

aangesloten bij ProVoet Brancheorganisatie voor de Pedicure

Susanne Oostenbrink-van Mourik
Gerrit Palmlaan 33, Ugchelen
06-38965905 - www.in2feet.nl

- **Op zoek naar een huishoudelijke hulp?**
- **Of naar het ontbrekende stuk in uw verzameling?**
- **Of. . . . . .?**

Plaats eens een Bronnetje in dit blad !!
Voor slechts € 7,50 ligt ook uw advertentie
(max.12 woorden)
in ruim 2600 Ugchelse woningen.
Aanleveren op
ugchelendebron@bronkerk.nl

SINGLE ORIGIN ARABICA KOFFIEBONEN

KOFFIEBRANDERIJ
BLUE'S
UGCHELEN

WWW.BLUESCOFFEE.NL

DAGELIJKS VERS GEBRAND

WHATSAPP: 06-42101030

HOENDERLOSEWEG 165

POSTZEGEL - PARTIJENHANDEL
VAN VLIET

In- verkoop
Postzegels / verzamelingen
Ook taxatie / bemiddeling
DAVO artikelen

Alleen op afspraak

Website: www.pzh.vanvliet.nl
Email: info@pzh-vanvliet.nl
Ugchelseweg 50

Telefoon 055 - 5416108

Apotheek Ugchelen

APOTHEEK UGCHELEN

Bogaardslaan 18-b
Tel: 055-5339994
Email: apotheek.ugchelen@ezorg.nl

Wist u dat u uw herhaalmedicatie 24 uur per dag bij ons kunt bestellen.
Als u het bestelt op werkdagen voor 12 uur 's middags, dan staat het voor u een dag later na 13.30 uur klaar.

U kunt daarvoor gebruik maken van:
- De herhaaltelefoon, tel: 055- 5345919
- De receptenbus
- De website: www.apotheekugchelen.nl

Het voordeel hiervan is dat:
- De wachttijden korter worden.
- Als u geholpen wordt dat u sneller klaar bent.
- Medicatie die niet aanwezig is besteld kan worden en dat de bestelling in de meeste gevallen compleet is.

't Pannekoekhuis Ugchelen

ERKEND
PANNEKOEKRESTAURANT

Ons welbekende
3-gangen aanbiedings-keuzemenu

Keuze uit 4 voorgerechten
Keuze uit 15 pannekoeken
Keuze uit 4 nagerechten

Slechts €13,95

Gesloten met Kerst en op Oud- en Nieuwjaarsdag

Fam. Oldenburg
Hoenderloseweg 50
7339 EJ Ugchelen
Tel.: 055-5418211
Geopend
van 12.00-20.00 uur

RESERVEREN MOGELIJK

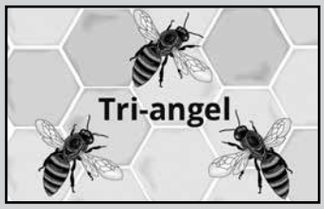

Vluchteling

Er zijn weer nieuwe categorieën vluchtelingen: de luchtvluchteling en vuurwerkvluchteling. Vervuilde lucht doet mensen kiezen voor streken waar de lucht nog zuiver schijnt te zijn, anderen horen liever de stilte dan het lawaai van donderslagen.

Dat mensen vluchten, is al vanaf het begin der tijden. In de oude verhalen in de Bijbel lezen we al over vluchten voor honger en gevaar.
'Vluchten kan niet meer, 'k zou niet weten hoe. Vluchten kan niet meer, 'k zou niet weten waar naar toe'. Dit liedje uit 1977 van Annie M.G. Schmidt en gezongen door Frans Halsema en Jenny Arean is actueler dan ooit. Bijna 43 jaar later en er zijn meer vluchtelingen dan ooit daarvoor.
Nu zijn er veel groepen vluchtelingen. Vluchten voor extreme armoede en geweld, om te ontsnappen aan onderdrukking, vervolging om het geloof, het gaat dan om de meest elementaire levensbehoeften en vrijheden. Voor dit vluchten kunnen we nog begrip tonen. Anders ligt het bij politieke -, economische - en klimaatvluchtelingen. Zij krijgen vaak het stempel van gelukzoekers die hun eigen land in de steek laten in plaats van daar meewerken aan hervormingen en welzijn voor iedereen.

Eenmaal vluchteling ben je afhankelijk van de goedheid van een overheid of medemens die je uit zee oppikt, onderdak biedt of word je kerkvluchteling om uitzetting te voorkomen.
'Hoe ver moet je gaan?' 'Schuilen bij elkaar?'

Vluchtgedrag, we kennen het allemaal. Kop in het zand, geen verantwoordelijkheid willen dragen, wegduiken voor de nood van een ander of vluchten in de anonimiteit, maar wel schreeuwen en schelden op sociale media naar iedereen die anders is of een afwijkende mening heeft.
'Vluchten naar toeristenstranden…'zegt A. M.G. Schmidt. Vanaf volgend jaar vertrekken de vluchten vanaf Lelystad. Daar hebben we geen problemen mee als ze maar, net als met de vluchtelingen, niet te dichtbij of over ons heen komen. Toch?

NATUURLIJK UGCHELEN

Die is gehakkeld!

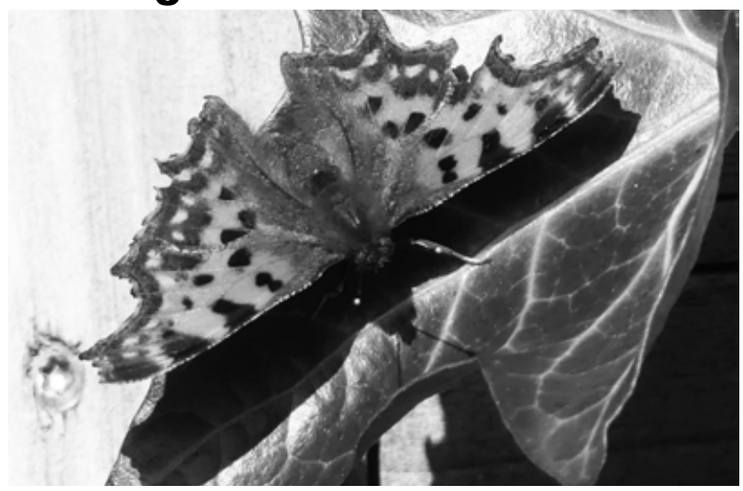

Ik had kort geleden een verhaaltje geschreven over de atalanta, een vlinder die ik in de tuin zag. En nu zou ik alweer over vlinders willen schrijven, samen met die atalanta! Ik pas me echter aan, ik schrijf nu alleen over de gehakkelde aurelia. Onlangs hadden we de laatste warme en zonnige dagen. En daarbij heb ik fiks genoten in mijn tuin. Niet alleen van de zon, maar vooral van vlinders die in mijn tuin kwamen genieten van de warmte en de zon. En daarover wil ik nu schrijven.Er waren twee soorten in mijn tuin, de gehakkelde aurelia en de atalanta. Van de eerste had ik er drie tegelijk in de tuin, van de tweede zelfs zes. Maar ik ga het hier hebben over de gehakkelde aurelia, want twee keer de atalanta, dat wordt me wat te veel. De gehakkelde aurelia is in onze omgeving helemaal niet zo vreselijk bijzonder. Toch is hij veel minder bekend dan een aantal andere vlinders. Misschien komt dat doordat hij wat minder opvallend is dan sommige andere soorten. Zeker als hij zittend zijn vleugels opgeslagen heeft; dan lijkt het wel een dor blad. Maar met opengeslagen vleugels is het een best fraaie vlinder. De gehakkelde aurelia is één van de vlindersoorten die het hele jaar door als vlinder te zien is. Maar dat zijn dan wel twee generaties. En dan zeg ik wel: "te zien", maar overwinterende vlinders zitten meestal behoorlijk goed verborgen. Zo'n overwinterende vlinder kan ergens tussen een hoop bladafval zitten, tussen takkenbossen en dergelijke. Met de opgeslagen vleugels zijn ze dan nauwelijks te vinden. Maar soms ook in een hol in de bodem of in een boom. En tegenwoordig ook wel in een gebouw. Een schuurtje, een zolder of een kelder is daar best geschikt voor. Maar als zo'n vlinder kiest voor een woonhuis, dan gaat het fout. Want in het bewoonde deel van het huis is de temperatuur te hoog en de lucht te droog. Op zo'n plek haalt de vlinder het volgende seizoen niet: hij verdroogt! De rups komt vooral voor op de grote brandnetel, maar ook wel op hop en sommige boomsoorten. Ook die rups zal het dus hier wel naar zijn zin hebben, want er is in Ugchelen voldoende te eten. Overigens zijn die rupsen er nu niet; die zijn er in de maanden mei tot en met augustus.

Foto en tekst: Gerard Koops

Najaarsmarkt levert ruim 6.200 euro op

Op zaterdag 2 november was er weer een markt van de werkgroep Waterlooplein. De najaarsrommelmarkt kerstmarkt met heel veel leuke spullen voor huis en tuin. Deze keer was de markt voor het eerst in november en dat is goed bevallen. Het was een drukke markt met veel bezoekers en een geweldige opbrengst. Medewerkers waren al een aantal dagen voor de markt bezig met voorbereiden. Daar komt nog best het een en ander bij kijken. Iedere woensdagochtend tussen 09.00 en 11.30 uur worden er goederen gebracht en er zijn ongeveer 25 personen bezig met schoonmaken, nakijken en prijzen. Alles gaat keurig in dozen en wordt alvast klaargezet voor een van de drie markten die gedurende het jaar gehouden worden. Het is een vaste hechte club, lief en leed worden gedeeld en onder de koffie om 10.00 uur worden mededelingen gedaan, vakanties, jubilea en andere zaken besproken. Bij de woensdagmorgengroep is het geen uitzondering dat je al meer dan 20 en in veel gevallen al meer dan 25 jaar meedraait als klein radertje binnen de Waterloopleinmarkt. De meeste woensdagmorgenvrijwilligers blijven gewoon doorgaan, ondanks hoge leeftijd en dat waarderen we zeer. Dankzij hun trouwe inzet en kennis worden er drie hele leuke en druk bezochte rommelmarkten gehouden waar we heel veel goede doelen mee kunnen steunen. De werkgroep Waterlooplein wil de vaste werkers eens een keer in het zonnetje zetten en hen danken voor weer een geweldig waterloopleinjaar. De markt van 2 november heeft 6242 euro opgebracht, een mooi bedrag om dit jaar mee af te sluiten. Medewerkers bedankt!

Vacatures Bronkerk

Wie komen het College van Diakenen en College van Kerkrentmeesters versterken?? In beide colleges ontstaat met ingang van januari 2020 een vacature. Gezocht worden enthousiaste, gemotiveerde mensen die graag hun bijdrage willen leveren aan het kerkenwerk. Op het bezinningsweekend van de Kerkenraad is gesproken over onze motivatie voor dit werk; je krijgt er veel voor terug, maakt je meer betrokken, kunt vanuit die positie beter meedenken over de toekomst van de Bronkerk. De Kerkenraad, een mooie club mensen die in een goede sfeer samenwerken heten je van harte welkom! Geen Kerkenraadslid, maar toch een taak op je willen nemen? De Jeugdraad wil graag een secretaris en de secties een contactpersoon. Belangstelling? Neem dan contact op met iemand van de colleges, de jeugdraad, de pastorale raad of scriba. Zij kunnen je vertellen wat de taak inhoudt en welke tijdsinvestering het vraagt. Bedenk….vele handen maken licht werk. Weet u iemand die wij zouden kunnen benaderen, dan graag naam en adres doorgeven aan de scriba via scribakr@bronkerk.nl of in het postvak scriba op het kerkelijk bureau.

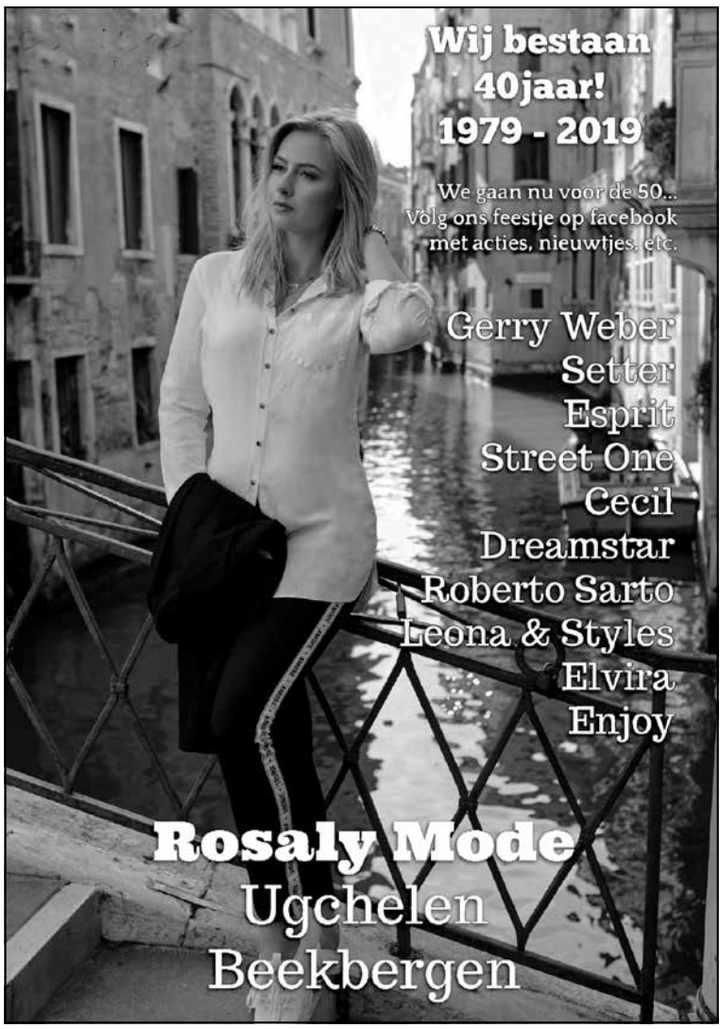

AUTO KOLDEWIJN
meer dan occasions alleen!

Hattemseweg 7, 7335 JG Apeldoorn
Tel. 055 - 533 52 52
info@autokoldewijn.nl
www.autokoldewijn.nl

van den Heuvel
Gewoon bij Albert Heijn

Met milieupark en 100 gratis parkeerplaatsen!
Molecatenlaan 30, 7339 LM Ugchelen
tel. 055-5396910 facebook/AHvandenheuvel